朝鮮日報
二十四日夕刊八面
編輯兼發行人 林景來
印刷人 朴昌根
發行所 京城府堅志洞 朝鮮日報社
代表電話光化門二三〇〇番
振替口座京城五八七八番

議會召集과各政黨의戰備

町田民政黨頭總裁 黨員에게激勵演說

二十三日의議員總會席上에서

【東京二十三日發電】 議會에서의陣容을整頓하기爲하야民政黨은二十三日午後二時三十分부터本部에議員總會를開催하고兩院議員二百餘名이出席하야小山幹事長의人事가잇슨後議員總會正副會長의選擧에들어갓섯는데慣例에依하야總裁指名으로會長野村嘉六氏,副會長谷原公氏,本田彌市郎氏로決定하고또全院委員長,常任委員長,常任委員候補者는院內總務에게一任하고이어町田筆頭總務가總裁代理로如左한演說을하야黨員을激勵하고四時에散會하얏다 이어丸之內中央亭에서懇談會를開催하얏다

總裁演說要旨

六十四議會에對한我黨의態度는先例에依하야明春一月의黨大會에서이것을中外에闡明히할생각이다 따라서今日總會에서는議會에臨함에當하야그所感을一言陳述함에그치려한다 第一로滿洲問題解決을爲하야는朝野가相互一致하야列國으로하야금滿洲問題를正解식힘에一層努力하는同時에뭇외지大國民의襟度로써이重大時局을善處할覺悟가必要하다 이러하야一本의正當한主張은반다시列國이是認할것을疑心업다고밋는다 第二는財政經濟의根本策確立인바我黨은曩者發表한四大根本策에依據하야今後各種問題에對하야具體策을決定할터이며 第三에는議會에臨할我黨의態度에對하야는少數이긴하나公黨으로서誠心誠意君國에奉仕할信念으로善處하고십다 뭇컨대內外時局의重大性을加하여오는今日吾等은뭇외지議會政治를擁護하야民論을忠誠으로引導하야議會를終始하는同時에結束하야國家를爲하야一層努力하고십다고생각한다

國民同盟 代議士會開催

【東京廿四日發電】 國民同盟代議士會는二十三日午後三時부터丸之內本部에開會하얏는데安達總裁外二十九名이出席하야同盟의對議會態度에對하야意見을交換한結果

國民同盟으로서는徹頭自由率直히政府가한바또하려는바를批判하는自由한立場에서行動하자는意見이一致되야純然한野黨의立場을明確히하얏다 그리고全院委員長及常任委員長等의人選에對하야서는同盟側으로부터候補者를擁立하지안코適當한人物을推擧할것同盟側委員은協議한後二十四日發表하기로하고淸瀨一郞氏로부터選擧公營問題에對하야法制審議會案을內務省官僚가뒤집어노코마는것은遺憾이다齋藤首相의注意를喚起하여야할것이다라고提議하고淸瀨一郞氏以下四氏를推擧하야數日中에齋藤首相을會見하고進言하기로하고午後四時半에散會하얏다

民政黨役員人選

總務는連帶責任制度로內定 ◇─院內役員도決定

【東京廿四日發電】 民政黨의本部總務外黨役員은來年一月大會에서正式決定되야發表될터인데今回는特히筆頭總務를두지안코總務連帶責任制로하야前閣僚및中堅幹部中에서十名을採擇할方針으로詮衡한結果左記와如히內定되얏다

▲黨總務 原修次郎 片岡直溫 俵孫一 田中隆三 賴母木桂吉 川崎卓吉 小山松壽 鈴木富士彌 添田敬一郞 八木逸郞

그리고幹事長에는大幹事長主義

【東京廿三日發電】 民政黨院內役員은議員總會에서若槻總裁指名으로如左히決定하얏다

▲院內總務 主任櫻內幸雄 同富田幸次郎 ▲東北 北海道 工藤鐵男 坂東幸太郎 ▲關東 平川松太郎 土屋淸三郎 ▲東海 平野光雄 ▲近畿 前田房之助 吉川吉郎兵衛 ▲九州 大麻唯男

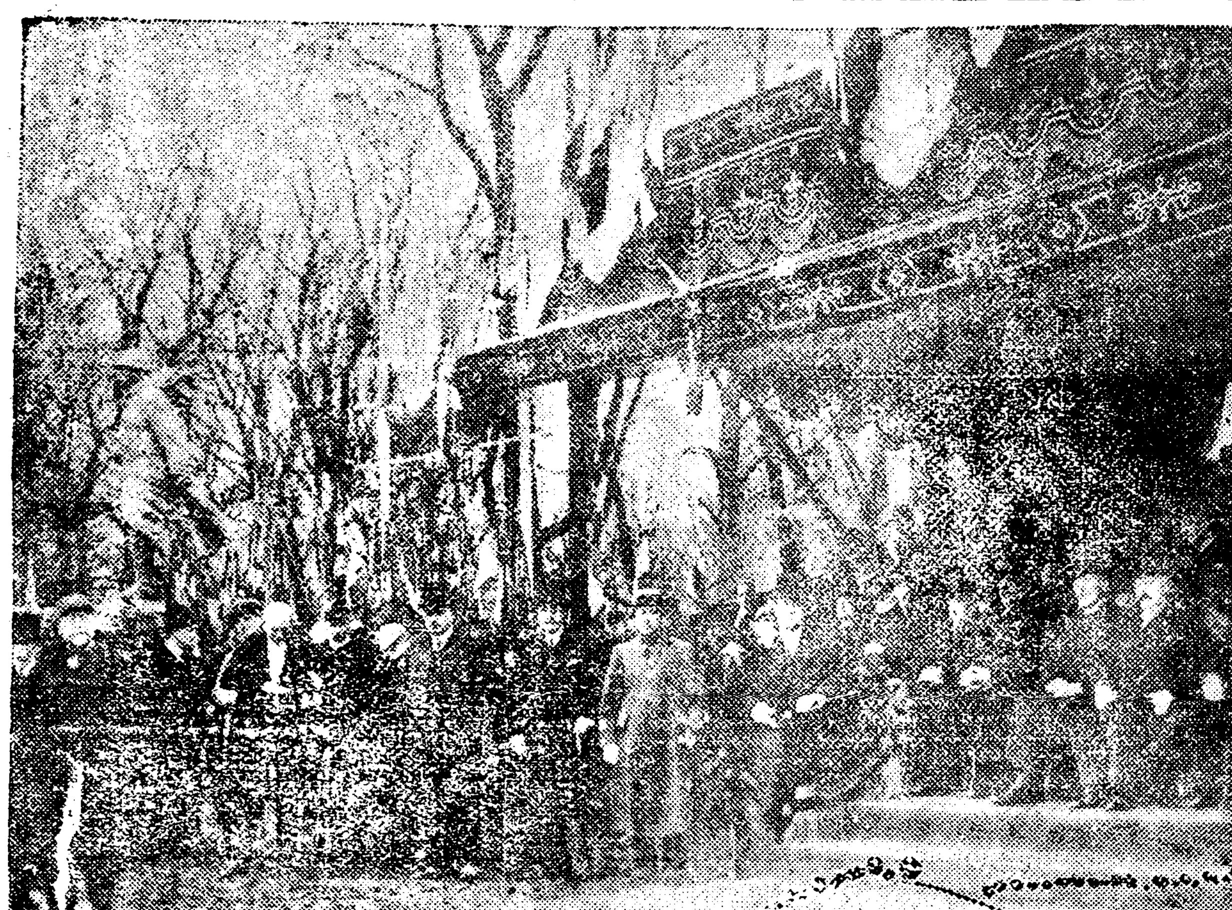

海外寫眞뉴ー스 佛國의近代大政治家故크레만소氏의銅像除幕式場光景◇左로銅像으로二人째는 무부랑大統領 四人째에는오리오氏

政友會議員總會

院內總務와幹事를選擧하고 鈴木總裁激勵演說

【東京二十三日發電】 政友會는第六十四議會에臨할陣容을整頓키爲하야二十三日午後二時부터本部에서議員總會를開催하고鈴木總裁를爲始하야貴衆兩院所屬議員三百三十餘名이出席하얏다 鈴木總裁로부터別項과가튼激勵演說이잇섯스며이어代議士會를開催하고直時議事로드러가院內總務及院內幹事를選擧하고

一、議案提出의件
一、全院委員長常任委員長候補者推薦의件
一、勅語奉答文起草委員選擧의件

을附議하고幹部에一任하기로決하고四時半에散會하얏는데午後五時부터芝三緣亭에서의總裁招待懇親會에臨하얏다

總裁演說要旨

【東京二十三日發電】 政友議員總會에서의鈴木總裁의演說은如左하다

內外多難하고國家未曾有의時局에當하야今議會에對한我黨의責務은重要하다 今議會는二十二億을突破한空前의大豫算을압헤노코幾多重大法案이豫想되며其他各種重要問題를考察하면實로今議會는國民의生命이라고稱할수잇는重大議會이다 一方滿洲問題에對하야서는國民은一層堅固한決心을要한다고생각한다 諸君은이時機를靜觀하야議會에臨하야適正한態度를取하기를希望한다

政友院內總會

【東京廿三日發電】 政友院內總務는今日議員總會에서如左히決定되얏다

▲關東 安藤正純 今井健彦 ▲東北 佐佐木平次郎 高橋熊次郎 ▲北信 高見之通 ▲東海 加藤久米四郎 ▲近畿 坂野友造 ▲中國四國 島田俊雄 生田和平 ▲九州 松野鶴平 樋口典常

非常時日本의通常議會召集

空前의豫算其他로會議多端 議會內外는大緊張

【東京二十四日發電】 約二十二億이라는空前의豫算을실어진六十四議會는二十四日召集齊藤內閣成立以來三次의議會召集인바會期九十日의通常議會召集은齊藤內閣으로서는처음이다 同內閣의本格的試練의議會로가장重視되고잇다 그리고外로는滿洲問題나國際聯盟이잇고內로는時局匡救策,軍事豫算이잇서이것을時局的觀察로보면政民兩黨을반다시與黨으로볼수업스며特히政友會等은어느때든지倒閣의擧에나올지도알수업는形勢에잇는關係上召集當日부터이미院內에는活氣가充滿하며特히最近그陣容을整齊한國民同盟이『팟쇼』式制服으로院內를右往左往하는等非常時議會의氣構를濃厚히表示하얏다

蘇波不可侵條約 批准交換終了

【왈소─廿三日發電】 蘇聯과波蘭間에締結된不可侵條約及調停條約은二十三日波蘭外相『벡』氏와『왈소─』駐在蘇聯公使『오─센코』氏와間에批准交換이終了되야直時效力發生하게되얏다

第〇〇團 近近凱旋

豫定과가치疾風迅雷의勢로叛軍의大部隊를潰滅하고天野〇團은十九日正午大孤山의第一着으로들어가고日章旗를날렷다이로써第〇〇團의叛軍討伐은終了되엿는데逃走한叛軍李王廟,黃士坎等의五千軍殘黨討伐은守備隊及安東에서急派된第〇〇團의一隊에게繼하고二十日朝二隊에노니어隨所에서叛軍을掃蕩하고一兩日中에奉天으로歸還할터인데同〇〇團은이번討伐을最後로하고日本에凱旋하기로되엿다

松岡代表 歐洲視察旅行

【제네바二十二日發電】 松岡代表는小林秘書吉澤書記官을隨하야二十二日午前十時二十八分제네바를出發하야維也納에向하고歐洲諸國視察旅行에登하얏다 驛頭에는內外人四五十名이餞送하얏다

葡萄牙國 海軍擴張決定

【립본發電】 葡萄牙政府는驅逐艦一隻과潛水艇一隻을建造한다는海軍擴張案을決定하엿다

本社辭令

崔逸秀 奉天駐在記者를任命함

社會大衆黨에서 院內闘爭案決定

現內閣打倒에邁進키로

【東京二十四日發電】 社會大衆黨은二十三日午後三時부터黨本部에서議會對策部會를開하고安部,杉山,龜井各代議士以下中央執行委員數名出席하야六十四議會院內闘爭에關하야左와如히對策을決定하얏다

一、議會를通하야現下의內治外交를復古的强壓으로써獨裁한軍閥에對하야猛烈한批判과彈劾을試하고齋藤內閣打倒軍事豫算反對에集中하고民衆의眞實한要求를大膽率直하게表明하기에努力할것

二、昭和八年度豫算對策
▲國債의三步利公債借替
▲日蘇不可侵條約의締結에依한軍事費의削減
▲稅制의根本改革
▲資本本位의『인프레슌』政策反對
▲信替安定策을貿易管理로進步식힐것

三、選擧公營案
强制投票比例代表制를規定內容으로한全國委員會에서決定된我黨案을中心으로選擧公營을主張함

貴族院成立

【東京二十四日發電】 第六十四議會召集의貴族院은午前七時五十九分山本米三氏(土)를先頭로議員이續續登院하얏서午前九時五分에振鈴하얏는同時에德川議長이着席하고定員에達하기를기다려『本院規程第五條에依하야部屬의抽籤을行함』이라고宣告하고直時二十五部屬을노누어抽籤한後部長理事를互選하겟다고宣하고九時四十分에一旦休憩中部長理事를互選하야가지고十時五分에再開하야그結果를報告하고德川議長은 이것으로本院은成立하얏습니다政府及衆議院에通知하겟습니다 라고宣하고十時十分에散會하얏다 德川議長은直時貴族院이成立하얏슴을政府及衆議院에通知하얏다

衆議院도成立

【東京二十四日發電】 衆議院에서는二十四日午前十時振鈴하고秋田議長이衆議院規則第十五條에依하야部屬을決定하기爲하야抽籤을行할이라고宣하고部長理事互選을行하고十時四十分에一旦休憩하얏다가十一時十八分에再開한後部長理事互選의結果報告가잇섯고 秋田議長 本院은成立되엿슴니다 政府及貴族院에報告합니다 開院式期日은官報로써報告한다고告한後同二十分에散會하얏다

交換文書公表와

戰債問題에對한후氏 ◇루즈벨트氏의聲明

【올바니─廿二日發電】 『후─버─』大統領이戰債問題에對하야『루즈벨트』氏와間에交換된文書를公表하얏슴에對하야『루』氏는如左한聲明書를發表하얏다 余는『후』氏의發表를意外로생각한다 余는對外問題에關하야現政府와共同動作을함이不適當하다고생각한다 余는『후』氏에對하야對外問題의準備的調査를硏究하기爲하야代表를選任할것을提言하고準備交涉의進行을報告하여주기를바란다고請求하야 三月四日余가就任되기外지自由히協議에應하겟다고말하엿섯다 알아서余의이實際的及協力的提言이『후』氏에依하야快諾되기를希望한다

후大統領憤慨

次期政府와協力抛棄

【華盛頓廿三日發電】 후─버─大統領이戰債問題에對하야루즈벨트氏와의協力을要求하얏다가拒否된것은兩氏의聲明에依하야明白하나政府高官은此結果후大統領은戰債問題解決에就하야次期政府와協力하려는努力은하지안코不意의事態가生起지안는限此問題는抛棄해둘主義를採用하기로決意하얏다고語하얏다 후大統領은루氏가辛辣한말로써후氏의提案을非難한것을憤慨하고三月四日의任期滿了外지此問題에就하야如何한手段을取하야도無用하다고생각하고잇다

露中關係의趨向 (二)

復交爾後에進行되는諸狀勢

韓 弼

三、日露關係의將來

何如間中國으로서는 쏘벳트聯邦과國交를恢復한것을外交的成功으로보고잇는것이다 中國의目的은單純히日本을牽制코자함에잇다는것이다만일이것이 事實이라면中國이牽制코저하는第三國은 日本뿐만아니라 中國에多大한利權을占有하고反帝國主義的共產主義勢力의發展을 못하지안케어리는英國의牽制라고도볼수잇다『주네─브』電報에依하면 滿洲國承認問題에對하는 英國의國際聯盟代表『싸이몬』卿의演說에中國에不利할意思가 多大히表示되여서中國은 國際聯盟으로부터何等의援助가업슬것을 豫期하고잇다하고 따러서中國政府는 露國과國交를恢復하야日英兩國을牽制가아니라『威嚇』코저計劃한것이라고傳한다 그動機가如何하든지中國側의主張은滿洲에直接으로多大한 利害關係를가진 露國의滿洲國不承認을保障한것만은 中國에有利한것이라고하는모양이다

그러나『주네─브』來電에依하면 露中國交恢復은 中國의國際聯盟外交에不利하엿다고傳하니 그理由는 이러하다

松岡洋右氏가國際聯盟에서滿洲國承認必要의理由로屢屢히主張한것은 滿洲國은쏘벳트聯邦으로부터드러오는 共產主義勢力防止에 必要한中間國家라는데 잇섯다 歐洲에잇서서 北方의芬蘭으로부터『에스토니아』『랏트비아』『릿트아니아』等小國을通하야波蘭─羅馬尼亞로『박키아』『루─마니아』外지 黑海에이르기外지 即北水洋으로부터 資本主義國家의 城壁을쌋코 쏘벳트聯邦으로부터 드러오는共產主義勢力을防止하듯이 東亞에잇서서도 朝鮮滿洲內外蒙古等의反共產主義的城壁이必要하거늘 만일滿洲國을承認치안코 從來의無秩序混沌狀態에싸지게하면 共產主義勢力은漸次南下하야 方今外蒙古와가티赤化안할수업슬것이요 따라서全中國이쏘벳트化하야 中國內列國의利權이危殆하여질것은勿論이요 南洋과印度에外지그勢力이밋칠것도 豫想안할수업는것이다. 이러한憂慮를한편으로그러노코 다른편으로는暗然히露中國交의恢復을알고도내여버려둔것은 한편으로는中國의對聯盟地位를不利케하는同時에 다른편으로는聯盟의同情을日本에集中시키려는 松岡洋右氏의外交的手段이라고傳한다 이觀察이얼마쯤牽强附會의嫌疑가업지도안으나 松岡氏가意識的으로이러한手段을採用안햇드라도 露中國交恢復이 聯盟에集會한大國側에이러한影響을주지안엇슬리가업섯슬것이다 그러나이것이果然日本에게有益하엿다면 그것은一時的効果에 不過할것이요 露中國交의回復이 日本에게不利한것은外務省의聲明을보아도明白한것이다

四、赤色의脅威와露中米三角關係

外務省은 中露國交回復에關하야 첫째로쏘벳트聯邦이 今番行動으로 日本에對하는友誼的關係를破棄하고滿洲國을不承認하는것 둘째로日露不可侵條約의締結이實現되기困難할것 셋째로中國의共產主義化가 東亞의平和를危殆케할것을聲明하엿다 그뿐아니라 松岡氏의獨逸人特派記者『라─손』氏에게會見談의形式으로發表한후 莫斯科에서多大한興奮의原因이되엿다는意見에依하면 氏는露國政治家에말하기를『日本이滿洲에서하고잇는軍事的行動은 對露安全線設定을目的하는것이라』하엿다『우리는쏘벳트露西亞와平和를願하고아무戰亂을願하는것이아니다 그러나 우리로하야금당신네들과또한번싸호지안토록무슨保障이잇는가』 五個年計劃에依하야軍需品의重工業的製造가極盛으로進行되고엇는것을아는日本으로서 잇지쏘벳트聯邦의將次할行動을모를수잇슬가하는 意見을숨김업시 發表하엿다 그러고 그후 英國『맨취스터─가되엔』紙의特派記者『셀』氏에게松岡氏는 아래와가티말하엿다 쏘벳트政府는 五個年計劃으로軍需品製造에注力하고잇다 中國과今番에無條件的으로 國交를回復한것은 中國內에서赤化宣傳함이 더욱容易할것이다……나는뭇고십다 만일揚子江區域이 赤軍의手中에드러가면 英佛米各國도軍隊를派遣하겟는가 『셀』氏의 英國은軍隊를派遣하지안흘것이라는對答에 松岡氏는아래와가티말하엿다 『日本이滿洲國을 擁護하는理由中하나가 그것이다……그러타면 聯盟는東西의赤化를防止하고잇는 日本의政策에왜干涉하는지알수업다』 이가兩國間에××의××이되露骨的으로認定되는太平洋저편華盛頓으로부터報道는 米國는英國에反하야 中國交의恢復을 歡迎하는態度를뵈여준다고傳한다 大每特報에依하면 米國에서는『敵의敵은親友』라는理由로 親露運動이激烈히이러나고잇다한다 一般的으로親露的이 낫슬뿐아니라 上院外交委員會에서는쏘벳트聯邦承認問題에對하야投票한結果가 良好하엿고 『루─스벨트』大統領은承認하겟다는意思外지間接으로表示하엿다한다 同時에米國의中國擁護態度는날로篤實하야 三國이協力하려는傾向이보이고이協力은 ××에對抗하려는것이란것은否認할수업다 이러한國際關係가 如何한結果를齎來할것이라는預言은 하고십지안타 그러나 經濟恐慌으로因하야各國內勢力은 急進的으로分化하고 國際的矛盾이尖銳化하는諸現象을볼때에『암스테르담』에 쏘벳트聯邦外五十餘國의 學者勞働者實業家를網羅한戰爭反對聯盟이 成立된것理解할수잇는現象이다【完】

林巨正傳 (21)

洪命憙 作
安碩柱 畵

박유복 (二의九)

유복이가 몽둥이를 둘러메고 다러나는도적놈을 쪼차갓다 솔을 걸어갓든길이 여닐곱간동안밧게아니되는까닭으로유복이는 불과얼마아니되야쪼차가서 붓잡으려니 생각하얏더니 누가알엇스리 그자가 발이여간빨르지아니하야 집을시고도유복이보담 더빨리다러낫다 쏫는사람과 쏫기는사람의 사이가 넘곱간이 여덜간되고 여덜간이 아홉간되어 차차로멀어젓나 유복이가 분이나서둘러메엇든 몽둥이를 풀섭에내던지고 두주먹을 불근쥐고다름질첫나 늘어가든 칸수가뒤ㅅ죽으로 줄어들기시작하야일곱간도 채 못되게줄엇슬때 그자가 등에젓든짐을 버서버리고 내빼는데유복이는 분김에 짐도돌보시안코 그대로그자를 뒤쏫차다 칸수가 한참동안 늘도줄도못하고 핑핑하게나가다가 그자가무슨풀ㅅ덩굴에 발이걸려서 발빼느라고 지체하야그동안에 칸수가바싹줄엇다 『이놈아 인제두 이놈아』 유복이의으르렁거리는 소리가 그자의 귀뒤를 나려눌럿다 그자가 별안간 몸을돌처셔어안저서 숨이갓버 말은못하고 두손을 내밀어 싹싹빌엇다 유복이가『이놈』 하고 뛰어들어와서 상투를잡아아프로숙엿다 유복이는분한풀이 그자를 꼿지지눌러죽이고시퍼스나 참고참은모레요숙엿든 그자의얼골을 뒤로저처 치어들고 생을한번내갈기니 아이쿠소리하는 그자의입귀에서 피가흘러나왓다 그자가칵하고 피를배트라고하는것을보고 유복이가 상투잡엇든손을 노흐니그자가 침을배앗는데 붉은피속에 누른니ㅅ발들이 석겨나왓다 유복이가이것을보고 분이조금풀려서『너가튼놈은 죽여두차지만인생이불상해서 목숨을 붓처둔다』 말하고 꼿그자를 잡아돌려안치고『인제는 네기집의 잔소리나들으려 가거라』 말하면서 발ㅅ길로궁둥이를차내던젓다 유복이는 아프로꼬꾸러진 그자를 내버리고 집이떨어져잇는데와서 집을차저 걸머지고 이마장 착실히걸어서큰의길에나와보니 종실하러 떠나오든자는 길가에 떠더버리고안젓섯다『죽이지나안흘것소』『죽이는것이 다무어냐 뺌한번밧게 안때렷다』『그자식 죽는줄 알엇더니수조핫네 앗가재에서 나려올때 그자식이 나더러 당신을해내라구 몇번 눈짓하는것을내가 못본체햇소』『해내보시왜고만두엇서』『당신가튼 력사를 섯불리해치구 도망질할나구 맘먹는것을아는데 내가왜그 자식에게 속을까닭이 잇겟소 그자식이몸이 날새구 걸음이재기두 유명한데 력사아페는하는수 업든게요 내처도망질을못치구붓잡혓스니』『그러나 저러나 너는 왜어듸두 가지안쿠 여긔잇섯느게냐』『내가시행아니할라구 못생기도망한단말이요 나두 사내자식인데 읽구이언하겟소』『앗다 그러면 가치가자 어둡기전에 서울을 갈수잇슬가』 하고 유복이가 서편하늘을바라보니 붉은불ㅅ덩이가든해가 너울너울 산넘어로넘어가는중이엇다 그자도 유복이와가치 넘어가는해를바라보고나서『지금 서울가기 틀렷소 나루ㅅ배 건너지기전에 강가에두 못대어가겟소 또강을건느면 무어하오 인경을처서 사대문을 쩽쩽닷친뒤에 문안에를 들어가는 장사가잇소 래일식전 서울갈작정하구 오늘밤은새원가서 잡시다』 하고 말하는것을 유복이는 길는진데 점무정이나서 『네놈때문에 길이느젓다잡말말구 어서가자』 하고 길을 재촉하야 새원외지와서보니 거의 쇵금이되엇다 그자의말이 올흔것을 생각하고 유복이는 그날밤 새원서 묵기로 작정하고 원ㅅ집을 차저가랴고하니 그자가『우리집이 여긔서 갓가우니 우리집으로 가십시다 집ㅅ물은 망칙하지마는 밥시어먹는 수고는업슬것이니 에가시지요』 하고 권하는데 유복이는 그자의속도 알수가 업고 그자가 우리집으로 가자는것이 『괘히 생각 업서』 하고 조흔낫으로 거절하얏다 그자가 유복이속을 집작하고『나를 의심하시는 그리하시요 내가 조금이라두 딴생각을두면 지금이자리에서급살을맛겟소』 하고 말하는것이 진심인것을알고 유복이는 마침내가기를 허락하고 그자의집으로 발을옴겻다

賣切れ近し!買ふなら今です!大評判キング新年号四大附錄!

驚く勿れ!! 四大附錄っき 僅か六十錢

暴風の如き大賣行!!

附錄だけでも市價優に四五圓の値打!! 買ひ損ったら大變な御損 誰方も早くお求め下さい。

四大附錄!!

第一別冊附錄 偉人は斯く教へる
二百十六頁の大附錄!! 面白くて爲になる偉人の名言!! 東西古今の偉人傑士が不朽の名言名句を吐いた劇的大場面!讀む者悉く感奮興起せざるなき名篇!!

第二別冊附錄 笑話宝玉集
百十八頁の繪入り美本 面白い〜世界の傑作笑話集!! これさへあれば一家朗らか、笑ひの大交響樂!! 大人も子供も男も女もアハヽ、オホヽ、

第三別裝附錄 最新世界大地圖
正確詳細眞に古今無比!! 新聞四頁大の大地圖、國民必要、斯の如く正確、斯くの如く詳細なる世界地圖は他になし、世界の狀態一目で分る!

第四別裝附錄 額面用名畫六枚
世界不朽の傑作名畫集!! どの一枚も一、二圓の値打あり
山色…橫山大觀 落穗拾ひ…ミレー 新陽…川合玉堂 セダン開城…ヴェルネー 道成寺…鏑木淸方 稽古…ミュニエ

此の外 キング新年號には大評判の小說、講談、落語等々滿載。
大懸賞 賞品莫大!福運は誰に? 誰方にも出來る問題!早く本誌を御覽下さい

特價六十錢 東京本郷 振替東京三九三〇 大日本雄辯會講談社

社說

思想犯에對한方針
—今後反省如何에注目—

一

京城地方法院의第一、二、四豫審에繼留되어잇는 治安維持法違反의名目을筆頭로한思想事件은總數四十七件에關係人員五百六十七名의多數로서 그全部가 未決監에서또아直露를經過하게되엿다하며 그中에서間島共產黨事件關係의三百八十四名만은 年末內로 豫審終結을告하리라한다 그러나 方今豫審終結書의作成에沒頭하야잇다하는 前記間島事件關係者等도 第一次間島事件以後十數回에 亘하야 陸續移送된부리로서 이미編密에서二三回의送舊迎新을한者이며 其他의未決事件도大部分豫審에繼留된以來 長久한歲月을經過한者인것을우리는記憶한다

二

豫審遲延은 司法行政上問題로 또는社會問題의하나로보는見地에서 그擔任判檢事의增員과 더부러事務澁滯의急을說하는것과 또는刑務所內設備의不完全과囚人待遇의粗雜等으로因한被告等의 身命上不幸을 생각하야 豫審期間의短縮 待遇改善의要求等을說하는것等의兩樣의主張을 써로듯는바이나 이미지난번定平農民組合事件을契機로司法警察當局에서는思想犯嚴罰方針을議定한배잇다 하는此際이니

[illegible]

그러한反面에는七年間同法違反者의數爻가漸次增加하얏다는것도否認할수업는事實이다 大正十四年四月同法公布實施以後 朝鮮에잇서서의同法違反者는 昭和五年末外지 檢事 搜案受理人數로 四千三百七十六人에達하얏스며 이것을逐年比較하면大正十四年‖八八、昭和元年‖三七六、同二年‖二七九 同三年‖一、三五二、同四年‖一、四一七、同五年‖八四六의數字이다 第一年度八八名에比한第五年度一、三五二名은 實로十倍以上의增加를보인것이事實이다

四

新幹會解消를分水嶺으로하고서 最近에至하기外지의思想事件의系統的發生도또한如上의傾向을證據하는事實이다 今年以後警察의調査만에依할지라도

金銅善一派黨再建 李成哲一派黨再建 釜山赤勞組 朝共釜山支部 東萊反帝同盟 大邱反戰檄文 朝共協議會 大邱會議 全北黨再建 京城學生讀書會 鄭夾一派 工作隊 奉化共黨再建 全南勞農協議會 咸興學生事件 城大學生事件 徐東錫一派反戰同盟 京城 編隊等과最近의平壤 京城 編南等地를中心으로한諸事件等實로民族解하가어려울만큼接觸하야잇다

五

特定한犯罪에對한嚴罰은同罪의 犯行의防止를主目으로하는것임에틀림업다 그러나 社會情勢如何에따라서統治者의그目的이 써로는成功하고 써로는失敗도한다 運動團體의合法的集會의自由도是認하지아니하는反面에大小의秘密集會事件이 京鄕에接踵하는것과 가튼것은統治者의目的이突効치못하고 失敗하는經過도서의 卑近한一例이다 이러한意味에잇서서當局의嚴罰方針과 今後에잇서서의 이方針의 反響如何에 吾人은注目하는바이다

積極的米露親近과 抗日政策에轉向
三中全會로蔣介石地位益強化
注目되는今後의國府行動

【南京發電】第三中央全體會議를轉機로하야國民政府의外交方針이急角度로變化된것은注目되는事實로特히今次會議를通하야勵者한事實은一九三一年五月의胡漢民事件以來動搖되든蔣介石의地位가安定되고反蔣的色彩를有하든孫科、胡漢民、汪兆銘等의一聯의團이一團으로서蔣에結抗치못하는것을暴露하고마럿다 卽今回三中全會에는胡漢民派의一部를除한以外는廣東派도거의出席하고胡漢民派의一部도內容으로는辯明的缺席屆를提出하야蔣介石의비우를마치는等이케아든國民政府는完全이蔣介石의獨裁的實力下에統一되엿다고볼박게되엿다 그리고이와同時에가장注目되는事實은蔣이從來의空漠한外交政策을放棄하고強硬政策으로轉向한事實이니或從來의國際聯盟依賴主義를바리고對露對米接近을積極的으로하게된것과東北義勇軍을援助하야關外로出動시길氣勢를보이는것은그表現으로日本에對하야正面으로敵對行動을氣取하려고하는것이다 또露中國交回復以來國民政府要人은何者나滿洲問題에對하야露國이積極的으로援助할것으로豫想하고一方米國에對하야는利權을提供하면一層緊密하게國民政府에接近될것으로確信하고잇는것은事實로孫科의抗日案이그냥그대로三中全會를通過하는證左이다 이리하야 國民政府는滿洲問題를解決함에잇서東으로米國北으로露國을抱合하야日本을牽制하고日本이滿洲問題로困難을當하도록하다가機會를보아一擧에解決하라는策略을세운것으로그排日指導에依한南中에서의日本經濟勢力의壓迫과他方北中에서는義勇軍을繼續的으로出動식혀滿洲를攪亂식히는戰法을對日根本方針으로할것이나今後의事態는非常히注目된다

三中全體會議決議는 東洋平和의脅威
第二世界大云云은危險한遊戲
◇—陸軍當局談

【東京二十四日發電】中國의國民黨第三次中央全體會議에對하야陸軍當局은語하되 第三次中央全體會議는못낫는데日本軍部로서注目할것은彼等의徹底的抗日案이다卽抗日策으로傳統的以夷制夷策에依하야露國米國과의積極的提携說이傳言된다國民黨의眞意은對日敵愾心을露骨로挑撥하야人心을刺戟하고또國內의一時的結束을圖하야서對外的으로無政府狀態를裝하려함에잇스나此는東洋平和에重大한脅威를加하려는것으로그使嗾에對하야吾人은聯輕히看過할수는업다採擇되는抗日案의提議에當하야第二世界戰爭을云云하고잇는것은至極히危險한遊戲로웨理解치못할일이다世界의識者가不自然한이現狀을整理하는것이中國自身의沒落을促成하려는지야말로世界大戰의防止요平和維持의길이다現下의急務는世界平和에對하야危險한國民黨의存在와그外交政策을淸算하는일이다

南滿戰況續報

劉、李軍逆襲으로 態崎部隊危急
急援軍岫巖으로進軍

【奉天廿三日發電】第○○團天野○團의急激한追擊으로岫巖도古據하엿는데日本急鋒으로말미암아一時四散한反滿軍聯合軍은岫巖奪回를試하야天險을利用하야廿一日밤부터逆襲하야와서岫巖의周圍는反滿軍에게完全히包圍되엿다駐屯第○○隊態崎○隊는孤立狀態에陷하야應戰을繼續하야今日夕刻에이르도록依然退却치안코目下激戰中이라는데同隊는相當히苦戰인것으로觀測된다

【奉天二十三日發電】鄧鐵梅劉慶文李子榮의聯合軍은日本軍의稀薄한틈을타서岫巖을包圍하고電話線을切斷하기때문에同地에잇는態崎部隊의消息不明하게되어그生死를憂慮하게되엿다그런外닭에새로入滿하야○○에서待機하고잇는神代部隊及○○○의岩田部隊를同地에急援하게되엿다

煙筒山驛戰으로 三江好等敗滅
日本側死傷도多數

【奉天廿三日發電】廿二日午後二時吉公線方面에蟠居한叛軍武裝解除를爲하야運輸山驛에간仙台○團의佐伯○隊는特務機關의小越大尉와가티頭目三江好以下數十名의反滿軍과會見하야○○에歸順하도록勸告하얏스나應하지안코午後四時에이르러突然日本軍에向하야射擊을開始한外닭에日本軍도不得已應戰하야交戰狀態에들어갓다日本軍은○隊佐伯少佐宮本軍曹外憲兵伍長一名戰死小越大尉以下十數名의負傷者를냇다는急報를接하고日本○隊로부터一部隊가急據出動하야午後七時에叛軍을擊滅하엿다이戰鬪로○團은來滿最初의戰死者를내엿는데氏名은如左하다

戰死 森一等兵
負傷 土木村上等兵、松岡、村上兩一等兵

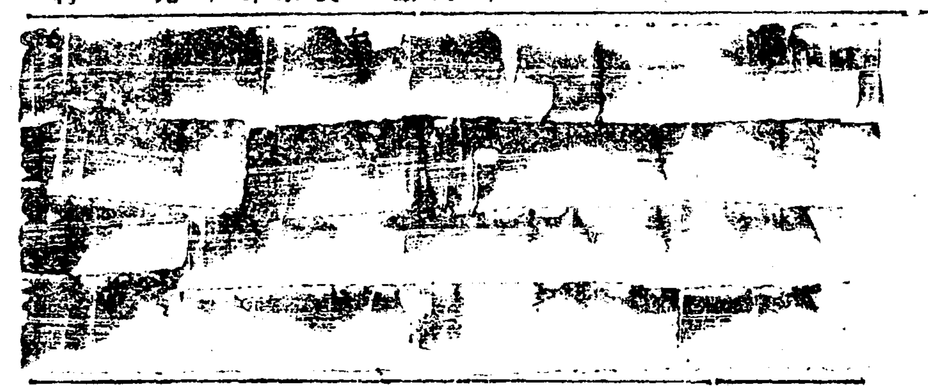

時事解說

싸벳트聯邦의 東洋諸國貿易
蘇聯은恐慌時의조흔市場
聯邦商業會議所報告

「世界恐慌으로 苦惱하고잇는資本主義諸國은 그餘剩物資의販賣市場을求하기에 汲汲하다 東洋諸國도이圈內에잇다 이속에서 홀로蘇聯만은不絕한發展을繼續하고잇다 따라서東洋諸國에게도 蘇聯은依然히조흔市場이다 따라서이들諸國도蘇聯에對한輸出을重視하지안흘수가 업게되엿다」

以上은 蘇聯商業會議所에서最近에發表한 對東洋貿易報告의一節이다

▽……△

이報告는 主로昨年(一九三一年)中의貿易에關한것인데東洋諸國이라함은 土耳其 埃及 波斯、「아프가니스탄」 西部中國 蒙古、「타나•투바」 中國本土 日本의諸國을指稱한것이다 그리고 中國을 西部中國 中國本土의二地方으로區分하고 또蒙古를全然獨立國과가티區分한것도興味잇는일이다

爲先此等諸國과의 貿易總額을보면如左하다(單位千留)

	一九三一年	一九三〇年
輸入	一四四、二〇〇	一四五、七〇〇
輸出	一四五、〇〇〇	一五一、八〇〇
合計	二八九、二〇〇	二九七、五〇〇

卽昨年中의東洋諸國에對한輸出入額은 約二億八千九百萬留로 昨年中의 蘇聯輸出入總額(十億一千六百萬留)에對하야 그一割五分을占한다

▽……△

蘇聯은再昨年 昨年모다東洋諸國에對하야 出超를維持하고잇다 그러나昨年의輸出入額을따로따로보면 모다再昨年에比하야減少되엿너 特히輸出은八「퍼ー센트」의減少이다 輸入의減少率은二「퍼ー센트」이다 이에對하야 同商業會議所에서는다음과가티말하엿다

「東洋諸國으로부터의 蘇聯에對한輸入은거의減少되지안엇다 輸入金이조곰減少된것은商品相場의下落에依한것이다

▽……△

「이에反하야 對東洋輸出은마니減少되얏다 그第一原因는世界恐慌으로因하야 此等諸國購買力이激減한것 第二原因은此等諸國이 그財政改通貨의安全을期키爲하야 法律로外國輸入을制限한것에依據함이다 그러나 얼은東洋諸國이라고하야도 그經濟機構에는 各其相異하는바가잇스며 그機構가資本主義國에依存하는程度上에도相違가잇다 蘇聯과의貿易關係가惡化한諸國은資本主義國에 마니依存하는經濟機構를가진諸國이든가或은그植民地이엇다 何故노하면此等諸國이世界恐慌으로因하야바든바打擊이컷슴으로이다 反對로資本主義國과그다지關係가업는國家 例컨데蒙古等은蘇聯과의貿易이多大히進展하엿다」

▽……△

蘇聯式의이考察은何如間 此等東洋諸國과의國別貿易額을보면蘇聯이第一關係가깁흔國家는波斯이다다음이蒙古第二位가日本인데 그詳細한內容은如左하다

國名	輸入 一九三一年	輸入 一九三〇年	輸出 一九三一年	輸出 一九三〇年	輸出入合計 一九三一年	輸出入合計 一九三〇年
土耳其	二、六八二	六、九四一	一六、一九一	一三、五二五	一八、八七三	一九、四六六
埃及	一八、四四三	一九、八二〇	九、〇六七	八、六八一	二七、五一〇	二八、五〇一
波斯	四四、三九三	四六、四五五	六〇、二八四	三二、四七六	一〇四、六七六	七八、九三一
아프가니스탄	九、六六八	一一、六六一	七、八八〇	一一、三五三	一七、四八八	二三、〇一四
西部中國	一六、〇五五	一〇、二二二	一六、〇二七	一三、九五四	三二、〇八二	二四、一七六
蒙古	一九、四七五	一六、八五五	一七、八九九	一七、三二二	三七、三七四	三四、一七六
타나•투바	九一七	八九五	二、〇九二	二、五五二	三、〇〇九	三、四四七
中國本土	八、四三二	一六、九三一	一三、四九五	一一、〇六四	二〇、九三五	一七、九九五
日本	一六、七六四	一三、六六八	一六、〇二五	一九、八二七	三二、八〇九	三三、四九五

(單位千留)

事實蒙古와의貿易은 매우增加되얏다 其他輸出入合計가增加된것은『아프가니스탄』『타나•투바』의二國뿐이다 日本과의貿易은別로히變하지안엇스나 其他諸國은 모다減少되엿다 商業會議所는 此等諸國과의貿易關係에對하야 一一히說明을加하얏스나 蒙古에對하야서는 蒙古가外國貿易의獨占制를樹立하고輸出入의計劃制를採用한結果 世界恐慌의圈外에서잇섯다고하얏다 中國과의貿易이 減少된것은滿洲特히露中交通의要路인哈爾賓에잇서서의經濟恐慌의影響이엇든것을陳述하얏다

▽……△

最後로 看過할수업는事實은蘇聯과土耳其와의通商關係이다 昨年中의對土貿易은再昨年에比하야減少하얏다 그러나露土新通商條約은今年十月부터効力이發生되얏고또土耳其의總理「이스멧•파사」는今年봄에莫斯科를訪問하얏고 또土耳其政府로부터長期「크레짓」設定의承諾을바덧다 商業會議所의報告에서도 이事實을들어對土通商關係의將來를크게期待하고잇다

新規事業費 一千百萬圓
窮民救濟工事費를筆頭로하야
◇……總督府豫算內容

【東京二十三日發電】昭和八年度朝鮮總督府豫算中主要한新規事項은左와如히決定되엇다

滿洲事件費 一、二七四、五七八圓
七年度부터繼續窮民救濟事業追加工事費 三、五〇八、二九六
棉作獎勵에要하는經費 二一八、九〇〇
農田擴張經費 四〇〇、〇〇〇
鐵道建設及改良費 三、〇〇〇、〇〇〇
北鮮開拓施設經費 三〇〇、〇〇〇
淸津漁港修築費 五〇〇、〇〇〇
城津貯木場修築費 三四〇、〇〇〇
產金獎勵費 一〇七、四三五
農村振興施設費 一二三、〇〇〇
米穀對策經費 九九、五〇一
衛生施設經費 一九一、二四七
土地改良擴張費 五九四、六二二
洛東江工事를따라서施行하는데要하는經費 一、〇〇〇、四四五
電信電話整備에要하는經費 一六四、八九六
地方土木費補助
咸鏡南道道路及新義州地方法院新營에要하는經費 一四五、〇〇〇
新義州飛行場設置에要하는經費 一三〇、〇〇〇
八六、一七〇

蘇炳文部下 赤露軍에採用
◇……『하바로후스크』로輸送

【東京發電】二十二日陸軍省着電에依하면

一、蘇炳文은目下「옴스크」에抑留되어잇는데近近歐洲로갈터이나部下約三百은知多附近에서赤軍으로採用되야其大部分은『하바로후스크』로輸送되얏다는情報가잇스며武裝이解除되야國境으로부터멀니輸送된것은事實이다

二、日蘇間에는何等紛爭이업스며派遣官憲의親善한關係에잇다

紅花嶺激戰 死傷者二百餘

【奉天二十三日發電】紅花嶺附近에잇든渡邊部隊는二十三日午後三時三十分前鋒中泡水泊에서約一千의反滿軍과衝突하야激戰하엿는데日本은重傷一輕傷三行衛不明一名을내엇다反滿軍은百五十의死體를遺棄하고逃走하엿는데滑擄을어떠가지고다시逆襲할形勢인外닭에日本軍은憲兵이되어서警戒되고잇다

石本關東軍囑託 承德에서被殺?

【東京二十三日發電】今夏七月十七日關東軍聯絡員으로公務旅行中郞良義勇軍에게拉致된關東軍囑託石本權四郞(四三)氏의安否에對하야는所說이紛紛하더니數日前某所에들어온情報에依하면同氏는熱河省承德附近에서殺害된模樣이다

飯田部隊 李王廟占領

【奉天二十三日發電】三角地帶에對伐中이든各部隊는初期의目的을達하고第○○團은歸還하잇는데獨立守備隊도所期의部隊만을남기고繼續討伐하는途에잇다只飯山上田部隊는黃花甸附近에서及川部隊를援助하야叛軍을殲滅하고잇는中이며內藤의飯田部隊는이미李王廟를占據하야齊士坎及그一帶에四散한叛軍을追擊掃蕩하고잇다

岩崎男五萬圓 窮民에게寄附

【東京廿三日發電】廿四日午前十時三菱合資岩崎小彌太男은東京府에對하야生活窮迫者多期救濟資金으로五萬圓寄附를申込하엿나 또한岩崎家는東京府救療員直助會의三樂病院附設資金으로二萬圓을寄附하엿다

蘇聯政府에서 北氷洋航路設置

【莫斯科二十一日發電】人民委員會는二十一日法令으로白海에臨한「아ー켄겔」港에서北氷洋을지나「베ー링」海峽에이르는定期航路開設을議與하고同時에右事業을擔當할特別班員을任命하엿다

國際勞働會議 特別會議開催
勞働時間短縮으로서 失業救濟를講究

【제네바發電】國際勞働會議에서는 勞働時間短縮을爲한特別會議를來一月十日에開催하기로決定하엿는데同會議에서는關係各國에對하야現下尤甚하야가는失業者問題를救濟하는一手段으로勞働時間短縮을愼重研究하야報告하라는通牒을發하엿다

特別大演習 參謀本部發表

【東京二十三日發電】參謀本部發表、昭和八年度特別大演習은秋期第九師團管內에서擧行하실豫定이다

滿洲國에서 外人營業稅徵收
明年一月부터實施?

【安東縣】滿洲國政府에서는附屬地外居住外國商人에對하야大同二年一月一日부터營業稅를徵收하기로決定하엿다 日軍閥時代에는外國人에게對하야서는營業稅徵收를條約上實施치안엇든데그것은差別的待遇라하야滿洲國財政部에서는一律히賦課하려고過般부터各縣稅捐局에命令하야外國商人의營業狀態를嚴重히調査中인데外國人側에서應諾할지가疑問視되어實施하게되면相當이紛糾가잇슬模樣이라한다

閣議決定事項

【東京二十三日發電】廿三日의閣議에서左의事項을決定하얏다

一、瑞西國제네바에서開催될勞働時間短縮準備會議에參列할勞働者代表委員選의件 政府代表國際勞働機關帝國事務所長吉坂俊藏 使用者代表宮島綱雄 勞働者代表鈴木文治
一、官制改正의件十五件
一、朝鮮商品券取締令制令案

歐亞連絡 列車開通復活

【奉天廿三日發電】中東西部線의歐亞連絡列車運行은二十九日滿洲里發第一列車부터復活되게되엇는데滿鐵에서는二十七日부터連絡車票를發賣하기로되엇다

定例閣議

【東京二十三日發電】二十三日의定例閣議는午前十時半부터官邸에開會 齋藤首相以下各閣僚(荒木陸相、高橋藏相、三土鐵相缺席)別報와如히勅選議員補缺三名을決定한後別項의諸事項을決定하고正午散會하엿다

三勅選議員決定

【東京二十三日發電】本日閣議에서勅選議員은左의三名으로決定되엇다

內閣書記官長 柴田善三郞
大藏次官 黑田英雄
中樞院副議長侯爵 朴泳孝

貴族院令第一條第四項에依하야貴族院議員에任하다

价川泉洞間 運轉一時休止

价川泉洞間六粁一分은鷹靴改築工事를施行하기爲하야來二十六日부터明年一月十八日外지一時運轉營業을休止하기로되엿다

宇垣總督招宴

宇垣總督은二十四日午後三時부터官邸에加藤鮮銀總裁有賀殖銀頭取其他在城實業家三十一名을招待하고二十六日午後三時부터는朝鮮史編纂에關係잇는職員十五名을招待하고茶話會를開催할터이라한다

人事消息

▲加藤敬三郞氏(鮮銀總裁)二十六日午前十時發하야山口縣俵山溫泉으로가서越年外지二週間滯在後東京으로갈豫定
▲松井房次郞氏(米倉社長)渡東中이든바廿五、六日頃歸城

八面鋒

◇東으로、米國에秋波를보내고北으로、露國에등을대어、日本에對抗한다하는蔣介石
◇廣東派를掌中에넛허、獨裁의할을버은듯、孫寶은、이제야말로抗戰의序幕이아닌지
◇比律賓獨立、十年後에는許諾하자고、米上下兩院意見一致
◇그러나、海軍用地使用權만은保留。太平洋問題의核心만은놋치안켓다는맘
◇禁酒國米國에서、製酒飮用案可決。사람은술먹는動物이라고누가하엿든가

신용과친절
도선약계의왕
약
약과朝鮮
일가월증하는폐점의
위디한신용을!
절디친절과박리다미로공급하는폐점의
활동상태를
★의약가제씨여!!
약보
원근을물논하고
의약가의청하야
무디진정합니다
京城南大門通二丁目
株式會社 新井藥房
振替口座京城一六番 電話本局四〇九〇番

피부병退治
데ー무水
◇殺菌作用으로 皮膚病의菌虫을殺滅하야압푸고、가려워氣分납분것을速히낫게함
◇消毒作用으로 患部의毒素를分解消滅식혀內攻치안코解毒함
◇收斂作用으로 患部를收斂組織으로復活식혀速히낫소
◇滑澤作用으로 트는것을막고살결을부드럽게함
皮膚病의四大特長은데ー무水만이가진最大의자랑이어요
◎마른옴◎음부습진◎水虫◎덧낫때◎지무른데◎가려움◎吹出物◎어루럭이◎버슴◎癜風◎頑癬◎濕疹◎腫物◎여드럼◎주근깨◎凍傷◎火傷◎입술헌데◎蟲、疵의毒◎切傷 살거치는特皮膚病一切에써서◇쓰리나◇압푸나◇內攻치안코◇압푸고가려지안코◇보기실치안코◇발너도쓰리지안코◇치무든것을외부시速히나음
▲「버릇 ▲빈대毒虫의刺傷等皮膚病一切」
데ー무水 價 三十錢、五十錢、一圓、二圓(送料內地六錢)
公國到處藥店에서販賣함 萬一品切時는代金添付하야左記發賣元에注文하면卽時發送함
模造品반소 必히데ー무水라指名하고사시요
發賣元 東京市芝區田村町十八 東京藥院 電話芝一八七四番 振替東京六〇一〇〇番
大阪市赤十字病院前 東京藥院 電話南一二四六番 振替大阪五〇八一八番

保健催眠醫療 生食法 心療術 會習
希望人今次醫士修習會에一擧兩得하시와 會員任用先取特典 手五枚 京城府新設里 朝鮮保康會

병문당
九脉神藥治全
貳錢切手로同封照會하시면 根治者住所氏名을指示합니다
癩病專門 朝鮮江原道江陵邑
大明堂製藥合資會社
出張所 大邱府新町一八二

말물이
十二月二十一日晝間부터
本社朝鮮日報十五周年紀念映畫特別興行
廿一、廿二、廿三 三日間 入場者에게는無料觀覽券一枚式進呈합니다
◇파라마운트全發聲日本版 世界的名優 에데이캔터氏 쪽키 W.C 필즈氏 主演
나아가자오림픽 全八卷
◇파라마운트全發聲日本版 프레데릭마치氏一人二役主演
名篇 빗나온人生 全八卷
◇파라마운트全發聲日本版 케이푸란시쓰嬢主演
거짓마돈나 全八卷
高級館 團成社

當廿三日낫부터向三日間 每日晝夜二回興行
英國무리데이社作品 몬데이바구스氏主演 大喜劇 笑兒 몬데이의尖端爆 全八卷
리차드달맛치고로덕슨作品 活劇 消防手달맛치 全七卷
活劇 冒險俱樂部 全八卷
鳥人달맛치氏大力演 오래간만에나오는鳥人달맛치君의活劇이야말로勿論여러분에게 드한사랑을쏘임니다
晝開零時半 夜開午後七時半
料金 大衆 階上十五錢 階下十錢 一均
第一劇場 電光一七五五

十二月二十三日부터大公演 門外劇團第三回공로
◇申不出作 梁山刀 全一幕
◇申不用作 나와무라상 全一幕
◇申不用脚色 十萬弗 全一幕
大讚!!二十七日낫부터 폭쓰二大作 아나벨情事 全九卷
豫告‖七萬人의目擊者
朝鮮劇場 電光二二八一番

産業

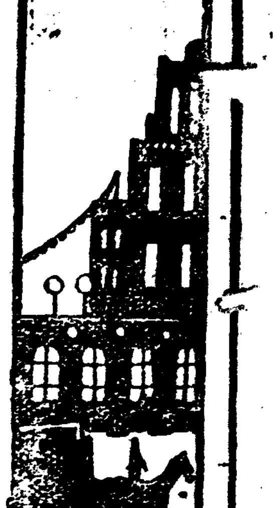

落葉松材奬勵코저 米松材課稅要望
一年輸入이十四萬尺締
實現저코伊藤課長東渡

日本에서主로枕材에充當되고잇는아메리카松 十米의長尺物은必需的立場에서 그輸入稅를免除하야 無稅로하고잇섯스나朝鮮落葉松이 漸次米材를代身하고잇는今日에 長尺物이라하드라도 此를朝鮮에서供給할수잇는可能性이充分하고 現在米國에서 日本에輸入되는것一個年十四萬尺締에對하야 現在라도朝鮮서 十五萬尺締를供給할수잇는餘裕가잇고 今後北朝鮮開拓事業이 進行되면넉넉히供給할수잇는處地에잇슴으로此際에輸入米材(長尺物)에對한無稅制度를撤廢하고關稅를課하도록進言하기爲하야總督府伊藤林業課長은急據渡東하얏다한다今期議會에提案이通過되면明年은朝鮮의落葉松은提를決하야日本으로流出하게되리라한다

商店經營과 販賣術研究 (八)
大田 梁基哲

原料産地=(原料地)

原料或은産地를 充分이알고잇스면손님을 할마즐수가잇다 即어떤種類의木綿은 다른種類의木綿보다 良質인가 或은그商品은純毛만으로 되여잇는가그러치안으면 綿이석겨잇는가或은人絹인가交織인가 本絹인가도잘알어 두어야한다 以上은織物인 경우이지만은 商品의材料가되는것은 무엇이든지仔細히알지안으면안된다

加工方法及製造法

『이商品은』 이러케하야서 製造加工한故로손님에게는이것이조흘것갓습니다』 라고 말하기에는 그製造法을알어두지안으면안된다 織物에잇서 染色法또는新織方式에잇서서 毎年조곰식變化하여가는고로 店員은 언제든지 注意를게을니하지말고서 研究하야 손님을마음으로부터 깁부게하여줄必要가잇다

價値

이것은商品見本來의 目的을얼마나達할수잇는가를말하는것으로 原料의知識 製造法을아는以上으로 重要한點이다 製造元 또는都家의販賣員으로서以上두가지 第一重要한 商品知識이될것이지만 直接으로最後의 消費者를 相對로하는小賣店에販賣員으로서는 이點이더욱 重要한知識이다

即그商品이耐久性과 加工의巧拙스타일色彩의調和 와갓튼點에서 充分한知識을갓추고잇지안으면안된다 또한 그商品의使用法을 알어두는것도 緊要한일이다 간혹이나 손님이興味를가지고잇는 商品으로서店員이充分히그使用法을說明하지못하기때문에販賣의機會를일어버리는수도잇다

이外에엇던商品을 팔때든지그理由를說明할수잇다면 이갓치有効한것은업슬것이다

以上과갓튼것은 一朝一夕에배우게되는것이아니다 商品의生産부터 그製造工程 그의使用法 그條繕法 保存法갓흔것을알나면長久한時日에 끈임업는研究가必要한것이다 오랫동안商店에 부터만잇스면 自然이배워지겟지 될터이지하는 마음으로는 언제까지든지 充分히習得하지못할것이다

商品知識의習得法

商品知識의習得法에對하야새삼스럽히 말할必要도 업지만『엇더케研究하면조흘가요』 『엇던適當한書籍이나업나요』 하는말을자조듯게되는고로 여긔에 店員諸君이 實行할수잇는것을 몃가지들어보고자한다

一、他店員의販賣法을본바드라

同一賣場에잇서서도 第一商品知識이豊富하다고 생각하는店員에接客法을傾聽하는것은퍽으나興味가깁흔것이다 庭球의上達法가튼것도 第一有力한것은 잘하는選手를본밧는것이다 이와가티注意하야서 先輩에하는말을들어두면 엇던機會인지 非常히所用되는때가잇다

二、質問을하라

他人에게머리를 숙이면서뭇는것은 다른店員의接客術을듯는것보담 더욱有効하다

質問은等閑히하는폐단이만이잇스나엇더튼알지못하는곳을明白히하기위하야서는누구에게든지質問하지안으면重要한商品知識이켜질노알어지는것이아니다書籍그他로부터알라고하는것은 他人에게뭇는것만치 그다지速하지못한것이다 조금이라도不明한點이잇는때는 거침업시質問하야서 한시라도밧비準備해두는것은 店員으로서의緊要한實務이다

(가) 他店員에게몰으라

米國某百貨店에서는 新入店員이들어오게되면 前店員中에서 指導를맛게한다 또엇던商店에서는 店員昇給의 一階梯로서 이러한責任을履行한度數에依하야 店員의成績을 考査하는곳도잇다 그러나이러한規則잇는指導係가잇는것은안이다 몰으는點은 조금도붓그러울것도업다 단지研究를하는努力을갓지안는것이 新店員으로서 붓그러워할것이다

(나) 손님으로부터배우라

손님은언제던지 商品知識이업다고生覺한다면 大端한틀닙이다 손님便이反對로商品에더잘아는수가잇다 더욱손님는그商品의 使用經驗을 말하는수가만은고로 엇기어려운 販賣點을 차저내는수가적지안타注意하야서 손님의말슴을들으시라 萬一손님의하는말에 모르는點이잇거든『失禮이지만 그것은엇재서 그러케되는가요』라는것가티 몰너서배우는것이조타 그래서 손님에게배운것을그다음손님에게 利用하야說明하도록하는것이조타

(다) 主任이든지店主에게물으라

年長한店主라든지 主任가튼사람은 積極的으로 店員을알으커주지는안으나 몰음것가트면 깃분낫으로 알으켜주는고로언제든지 나가서質問하도록하는것이조타

(라) 仕入係로부터몰으라

仕入係(買入係)의重要한任務는 새로운商品을 店內에내놋는때에 먼저店員에게 販賣에必要한商品知識을알으켜주어야한다 그럼으로 이런일을하지안는다면 그것은仕入係의 怠慢으로밧게볼수업다

엇던商品이던시 比較的信用을 줄수잇는 商品知識을엇는故로 이仕入係는 될수록利用하는것이조타

(마) 製造元或은都家의販賣員에서

都家든지 製造元의販賣員은 그販賣商品에 對하야는 第一잘알고잇서서自己 商品을팔기爲하야서도 잘알으켜주는것이다

그러나이때에 반다시다른商品과比較研究할것을 겨울니하여서는안된다 이러한販賣員들은自己의 商品을좀誇張하야서說明하는수가 만은고로 特히注意를要하게된다

三、製造元에 說明書를利用하라

化粧品장사속에는 엇던化粧品이는지說明書或은廣告가들어잇다購買해서使用하는사람도이것을읽는사람는적다 商店에서는 包裝을뜻고서陳列하는수가만치 그런때에 이런것은大개쓰레기통에내버리는수가만타

其他家庭用品에도 여러가지說明書가붓허오지만은 이것을일거보는店員은 그다지만치안타 이러한說明書는그商品의性質使用法保存法가튼것을 詳細히또는簡單히說明해노흔것이 만흔고로 單純히廣告라고만 알어서는 안된다 한번은일거두는것이必要하다 大개商品에 씨워두게되고 販賣員外자기가시안은것이 大部分이다 한번쯤은仕入係에自己가取扱하는商品의說明書 或은廣告갓흔것에 有無를물어보는것도조타

解貨荷貨高率 雄基發展障碍?
當局의調査가如此

咸鏡北道雄基港의 將來施設에對해서는 總督府當局에서도相當히考慮를하고잇다는바 雄基港의繁榮에對하야 港自體가反省하지안흐면아니되는問題로서 港內解貨其他荷役貨이넘우비싼것을指摘하고잇다 이것은다맛雄基만이아니고 全朝鮮港灣의共通的惡弊인데 其中에서雄基는特히甚하다고한다 毎噸에一圓二十錢의荷役貨을要한다는港灣施設이無한昭和二年頃부터의貨銀 냥으로서 中間解組合 船會社等이半以上을取得하고잇는것을 고칠必要가잇다고指摘하고잇다 더욱이私設棧橋料라든가 船賃等도包含하야 五割以上이어잇슬터이지마는 五割以上이나中間에서取得함은 너머苛酷한것이라고한다

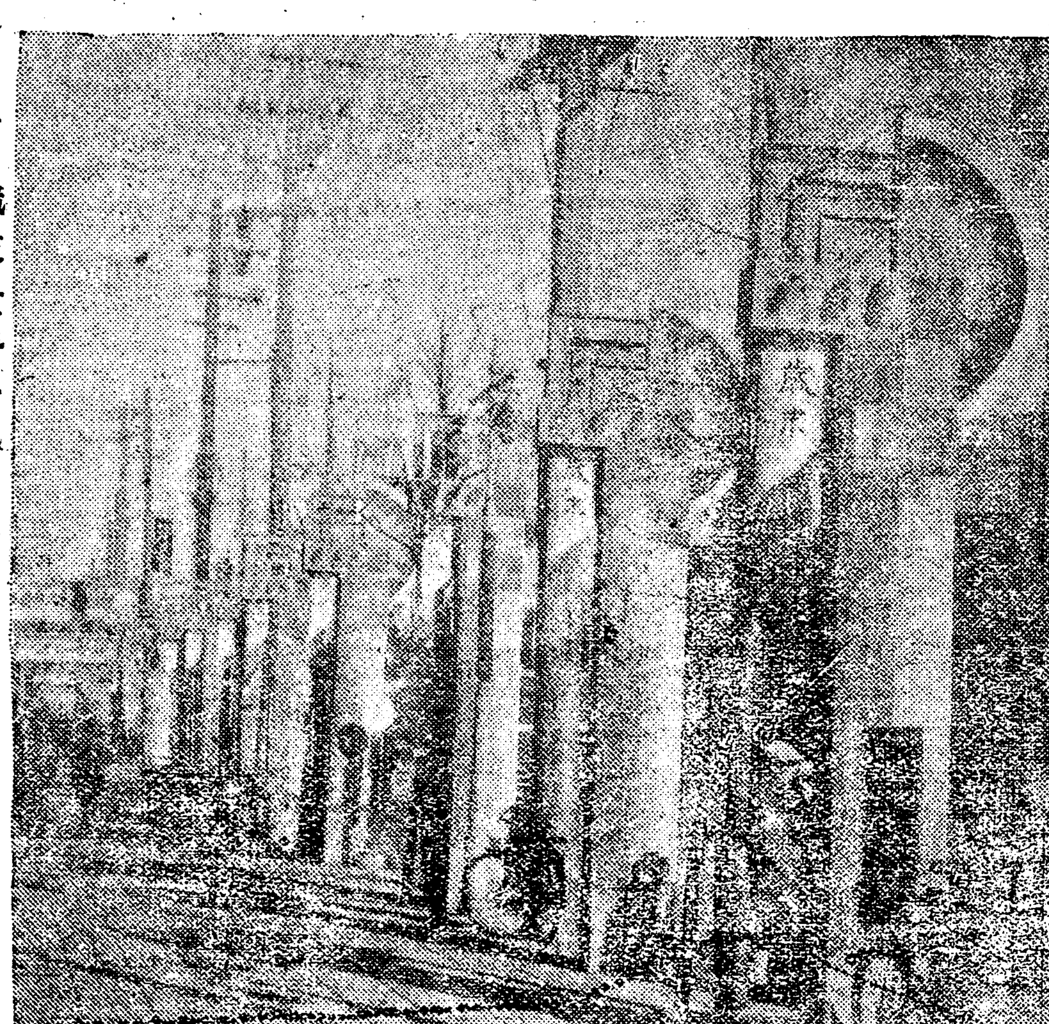

◇ㅡ歲末을자랑하는市街地一隅ㅡ◇

色服奬勵코자 自給染料講習
道郡關係者를招集

요지음 全朝鮮各地에서農村振興의一方途라하야 色服奬勵를 하고잇는데、二十一日에山村中央試驗場長과富田技師가 總督府商工課長을 訪問하고染料及染色指導에關한協議를한바잇섯다 現在一般으로使用되고잇는 反當五錢가량의染料는 惡質인것이多하고 더욱이普通人이用으로되지못하는等 사미스럽지못한것이 잇기때문에 一般의染料에對한知識의向上을促하고 一方으로自給染料의奬勵를 시키기爲하야近日道 郡 關係者의指導講習會를開催하기로되엿다한다

局鐵管內 米穀發送數量

▲十二月十七日 (單位噸)

	本年	前年	比較
釜山	一、五六五	一、六三六	七一減
大田	一、四六五	一、三九四	七一增
京城	四九五	二八九	二〇六增
平壤	一、四五五	一、三三六	一〇九增
淸津	一四	八	六增
合計	四、九四〇	四、六五三	[illegible]
累計	九五、六八五	八五、五二五	[illegible]

▲十二月十八日

	本年	前年	比較
釜山	二、一八九	一、八〇五	三八四增
大田	一、六六九	一、七三四	六五減
京城	四八四	四七六	八增
平壤	八九五	一、九四〇	一、〇四五減
淸津	七一	四	六七增
合計	五、三九六	五、九六六	五七〇減
累計	一〇〇、三七六	九一、五二一	八、八五五增

▲十二月二十一日 (單位噸)

	本年	前年	比較
釜山	三、七〇二	三、二〇九	四九三增
大田	一、七九八	三、一七二	一、三七四減
京城	五〇五	五〇五	增減無
平壤	六九五	一、一四四	四四九減
淸津	九	八	一增
合計	五、六九九	八、〇三八	二、三三九減
累計	一一七、五二五	一〇八、〇三五	九、四九〇增

遼河舟便 特産出廻數量

【奉天發】 昭和七年度遼河舟便에依한特産出廻數量은左와如하다(單位噸)

黃大頭	二、〇九六
黑大豆	一五、九一八
豌豆	一、六三八
白米	二〇
小麥	二、六八四
靑大豆	五、一八六
白眉大豆	三、〇二八
高粱	一〇、三九八
大麥	二、八四二
吉豆	二〇
計	四九、二六六

木浦廻着米增加

【木浦】 木浦의本月中旬出廻高는玄米六萬五百五十六叺籾二萬八千二百五十三石으로서前年同期에比하면玄米四千百五十叺籾一萬三千六百九十石으로어느것이든지增加를示하고잇다此를汽車便船便別로보면

汽車便	玄米	三六、〇〇〇叺
	籾	三、〇〇〇石
船便	玄米	二四、五五六叺
	籾	二五、二六三石

토마트팔프生産 總督府積極奬勵

토마트팔프八年度契約에關한協議會는旣報와如히昨二十一日로써終了하얏는대慶南道의一千五百箱에對한價格及數量이未定이고其他의南道는大體契約이成立하얏다 그리고八年度의契約數量은一萬一千五百箱으로七年度에比하야約二千五百箱의增加이며總督府에서는各生産者에對하야作付反別을增加식힐 方針으로積極的奬勵를할터이다

토마트팔프 價格數量協定

『토마트팔프』의八年度契約其他에關하야二十日二十一日의兩日에亘하야長谷川町水産會館에서當業者及咸南慶南慶北三道當局者總督府에서는山本農務課技師松野水産課技師等出席하야 第一日은契約價格數量等에對하야協議하얏는대慶南道만은未定이나咸南慶北는左와如히協定되엇다

一、契約方法은昨年과 틀님업다

一、數量은慶北道八千箱、咸南道二千箱、慶南道一千五百箱으로昨年의約二倍

一、價格은昨年의三圓五十錢에對하야本年은 四圓四十五錢(石油箱)으로協定하고六斤罐十二個入은三圓八十錢으로決定하고팔프製造工場으로부터引渡하기로하얏다

右契約에參加한朝鮮內六工場의토마트사ー진八年度生産豫定은十四萬箱으로此에要하는토마트는一萬四千箱이다 그러고二十一日은繼續하야左件에對하야協議하얏다

一、昭和七年度販賣代金淸算의方法

二、七年度共同購入品代金淸算의件

三、前年度不良品에對한補償의件

特物殺到로 滿鐵運轉活況

【奉天電】 特産의殺到로그輸送의最大能力을發揮하고잇는滿鐵에서는去十九日奉天以北에貨物十八列車를運轉하야近來에업는記錄을지엇다

大麥多收穫競作 審査成績

朝鮮農會가本年度에施行한大麥收穫競作審査成績은左와如히決定되고褒賞授與式은一月總會開催時에擧行할터이다

	反當收量	
一等	七九五二	全南道
二等	七八四九	慶北道
三等	七六一六	慶北道
四等	七〇四六	全南道
五等	六五〇七	忠南道

局鐵管內 米穀發送數量

▲十二月二十二日 單位噸

林檎運賃問題 鐵道局憤激

朝鮮으로부터日本에移出되는林檎의鐵道運賃은本年七月十五日부터來年三月末日까지朝鮮全鮮에運賃割引을하엿는데 鎭南浦及黃州의業者가鐵道運賃割引에對抗하려고 阪神航路及飯野汽船이運賃을鐵道運賃以上으로有利히割引하게되매 鐵道局으로부터無償貸付된地域에서荷造한荷物을船便으로移出할契約을無視하고特定數量의鐵道積込을안함으로鐵道局과의契約도잇서서鎭南浦商人의不德에對하야자못憤慨한다한다 그러고치지안하는限에는來年度의運賃割引은到底히期待할수업는形勢임으로總督府는此를憂慮하야農務課는代田技師가出張하야鐵道運賃割引이取消될境遇는現行船運賃割引도當然取消된다當業者의입는不利益의甚大함을說破하야出荷의督促한바地元業者도大體에總督府의意思를諒解하고現在三千噸中十噸程度의出荷를하기로一談이되얏다

鎭南浦出廻旺盛 埠頭一帶는米山

【鎭南浦】 鎭南浦港穀物出廻는依然旺盛하야埠頭一帶는米山을이루어車馬의通行도困難한狀況을呈하얏스며積出는增加하야東京橫濱을首位로各地에每日平均玄米一千七八百石白米四千五六百石의移出을行하야荷役不足으로忙殺中에잇다 그리고鐵道便出廻도軍用列車運用때문에十八日頃부터一時不通方面의出廻는停止된狀態이나 日頃부터恢復하야至今은米의洪水에荷役不足의悲鳴을 하고잇다

産業問答

漁、商、工業에關하야 무엇이든지 뭇는대로 對答해드립니다 但 이紙面으로만 應하고書信으로는 回答하지안이하오니다

問 有利한 高級養鷄카스테라飼育法을分주신先生님의住所와姓名 그리고그只今무엇을하시는지알여주시오 (養好生)

答 그것은 名사람은本報記者李鍾楨氏입니다 만은 알고십거든 府外旭町三丁目四一番地朝鮮商業協會로 물어보시오 同協會의電話는 本局一九六〇番이올시다 (擔任記者)

問 밤、柔、菓子製造法을未知하와 自習書冊이잇스면 알려주시요 (求道人)

答 그것은 機械를아며는사람들의食傳으로 만히들면드러본 모양이나別로勸告가업는듯합니다마는 그래서한동안京城서는 곳곳마다 그菓子멘드는곳이만히생기드니 요지음에거의업서졋습니다

問 貴社에서 高級카스의飼育法을下敎하여주시여試驗的으로飼育하여보려하오니 貴社에願問하오니下敎하여주시옵소서 또 平壤、鎭南浦에는 카스의販賣所가잇는지 업는지요 (江西一讀者)

答 平壤、鎭南浦에는 販賣所가 잇는지 업는지 알수업습니다 그러나 京城府旭町二丁目四四番地 朝鮮商業協會로 問議하시면購求할수잇슴니다 (擔當記者)

法律問答

問 出生申告를하지못하겟소?나의게五歲의甥姪이잇는데出生申告가매우어려웁니다其兒의母親과其父가婚姻申告를하지아니하고其兒가잉태된지두달되는동안에其兒를나흔後에그父가죽고其兒의母親은其兒가二歲때에死亡하엿습니다 그후其兒의出生申告는할수잇슴니가 (金永詳)

答 嫡出로出生申告는할수업습니다마는 庶子로는 할수잇슴니다 (辯護士 李承奎)

問 內容證明으로明渡催告하나 應치도안코乙이自意로 오나乙의行爲가刑事問題에該當하면乙은어떤罪가됨니가?萬一該當하면은罪名은무엇임니가 (答者生)

答 乙의行爲는刑事的으로는 住居侵入罪가 되고 甲은乙을告訴할수잇습니다 (辯護士 李承奎)

問 甲이乙을相對로詐欺를하야 四週日以上을經過하도록答辯이업고 甲이乙을告訴하면어떠케되겟슴니가 (一讀者)

答 刑事告訴에는 四週日以上을經過하면 ... (辯護士 李承奎)

問 一、庶子로七個月前에出生한것을嫡子로訂正할수가잇슴닛가(現今은妾의子) 二、庶子도戶籍에들것이고其母는本妻가되면嫡子로될수잇슴닛가(本妻에게는女兒一人뿐인데妾의子는男兒입니다) (欲知生)

答 一、그대로는어데든지 嫡出子로될수가업습니다 二、庶子의父가其生母와婚姻만하게되면庶子는그때에 嫡出子가됩니다 (辯護士 李承奎)

問 一、甲이不動産을抵當하고乙에게債務를지고 乙이甲의不動産을自己名義로하랴할데 甲이乙을相對로 ... (辯護士 李承奎)

答 一、長子에게特有財産이잇스면其債務를갑지아니하면 ... (辯護士 李承奎)

學藝

마이트ㅡ一手販賣 朝窒系가獲得

朝窒系朝鮮마이트會社에서는 日窒火藥會社의鮮滿一手販賣權을獲得하야從來의取扱品과 共히販賣하기로된바旣히滿鐵과의間에大口의契約이成立되얏다

新春兒童作品 今月二十五日外지募集

作文 題隨意『書翰文童謠도包含』 五百字以內

自由畫 題隨意『鉛筆、크레온、水彩』

入選各數編 (賞狀及賞品進呈)

期限 十二月二十五日『本社到着』

注意

一、一人이數編을應募할수잇스나每編마다住所氏名明記할것

一、應募資格은滿十四歲以下의男女兒童에限함

一、皮封에『新年兒童作品募集係』라고朱書할일

一、原稿는如何한境遇라도絕對返還치아니함

一、考選은本社編輯局에一任

朝鮮日報編輯局

朝鮮의 女·流·文·學 …(9)…
金台俊

또한 이와한때라고볼楊蓬萊의小室이 詩에能한것을볼수잇다 일즉그의남편蓬萊楊士彦에게보낸詩에

『長堤長途不掩扉 夜深風露濕羅衣 楊山館裏花千樹 看花歸未歸』

蓬萊가항상 나가서버슬하는지라 閨怨의情에못니겨

『西風撼撼梧枝 碧落冥冥雁去遲 斜倚紗窓人不寐 一眉新月下西池』

아!陵、宣祖、陵代의文運이隆盛한때라 박그로王辰大亂을격그면서도 큰道學家詩人文章家乃至女流詩文까지 輩出한것을볼수잇다

七 李玉峰의詩藝

芝峰類說에『玉峰은宣祖때 宗室李逢의庶女요 學士趙瑗의副室이라詩文에能하나美而無子란』 遂士遺事에『雲江趙瑗이 風儀에美하고 文章에善하니 玉峰은그文采를사모하야 自願하야 妾이되엿다……』勿論

出家후에는 女工을돌아볼수업고 詞藻만專心할게 어느날 근처에서소(牛)를도적하엿다는억울한罪名으로囹圄에매운者가잇어서그妻가玉峰에게伸寃狀을求하니玉峰이一絕의詩를지어

『洗面盆爲鏡 梳頭水作油 妾身非織女 郞豈是牽牛』

이로서 法官에게드렷다 即케의몸이織女가아니거든 刑의남편이牽牛(소를도적한사람)될수잇느냐하는말이다 그리하야이罪는 이詩한首로服無事히放免되엿다

雲江趙瑗은 녀편네가이러詩를지여 紛爭을解決하는것이不祥事라해서 玉峰을逐出하니玉峰은 한首詩를지으雲江에게거주어 悔心을求하엿다

『近來安否問如何 月到紗窓妾恨多 若使夢魂行有跡 門前石路便成沙』

남편의버림을맛은그는 物外에逍遙하다가 丙子亂에難을피하야 어데서죽엇는지 알수업다고한다

×

그남편趙瑗도國難에죽엇다 그字는白玉이요 林川사람이엿다

靜志居詩話에『玉峰도王人이라고도하니 그詩는 蒲去가는 聽句도잇다고하엿고 일즉雲江이 試官되여 出京하엿슬때에

『燕山暮雨行裝濕 夜泊靑楓錦水津 洞草莫上餘波逆 鬢疑有泣人』

또雲江이 公事로서京師에갓슬때에 北虜에게 充斥됨을念慮하야 한首의詩를보내니

『千戈搶攘書生事 憂國翻驚鬢髮蒼 今日嬌張良 蜀城泣血河山赤 河堡迷氣日月黃 京洛音徽偏不達 滄湖春色赤凄凉』

일즉이萬竹 徐益의副室가 大字를써서보낸데許하되

『瘦勁爲成天外態 元知脚底見遺踪 眞書驚見飄揚態 大字쾌崩望維密中 試掛手軒疑躍虎 作臨江闊諱驪龍 誰夫人筆力 知從 蘇若蘭才當擅工 體若甓枚思則壯 手練惹玉摘能雄 神姿萬里通文墨 爲報驪珠白玉童』

그竹西閑詩에는

『江海鵑夢濁 天入雁愁長』

이는申象村도評하되 古今詩人이잇지못할바라하엿나 湖江詩에

『神勒根寺 淸心雪月樓』

와갓흔句는모다淸新逼唐하야實로

千古絕唱 이라하겟다 그리고그에게서 가장『센티멘탈』한 詩三首를引用하여보자!

『別恨』『離怨』『秋恨』各一首—

『明宵雖短短 今夜願長長 鷄聲聽欲曉 雙臉淚千行』

『深情容易寄 欲說更含羞 若問香閨信 殘粧獨倚樓』

『絳紗遙隔夜燈紅 夢覺羅衾一半空 霜冷玉籠鸚鵡語 滿階梧葉落西風』

아ー才子多恨이냐 佳人薄命이냐 玉峰은雲江의文采를愛慕하야副室이라는陋名을 돌아보지아니하고 雲江에게갓으나雲江은마침내玉峰을理解치 못하엿다 그러나그詩만이永遠히玉峰의聲價를代辯하고잇다

問韶漫錄에 『近世閨秀文章은 蘭雪이웃듬이되고忠義李逢의庶女(玉峰을指함) 또한詩辭이잇는지라 己丑에父가尙州에갈세 趙伯玉이州牧이되엿다가ー에서맛나술을먹을세 伯玉이玉峰다려 한首를짓게하니

『洛陽才子何遲召、作賦湘潭弔屈原、手批逆鱗登此道 淮陽高臥亦君恩』

玉峰은이러케 짓고나서 白摺扇을 휘둘면서 입을가리우고가늘게 옵조릴제 목소래淸婉하야 人間形姿갓지는 안터라 이것이玉峰의 詩才 人格의兩面評을 正鵠하게한것이라하겟다.

쏜·오케이시 【四十】
勞働者出身의劇作家
柳致眞

勿論 이것은漠然하다면 漠然한 分類이겟지마는 오케이시는 그中의어느部分에도 顯屬되지아는다 그의作品에서는上記한 (一)의天堂 넘새나는人物도 남고 (二)의傳說에서紹介된英雄도업고、(三)의封建的保守性을그대로가진士民도찾어볼수업는 까닭이다

大體 愛蘭文藝復興期부터여태까지의作家들이 그리는共通된世界란非現實的혹은現實的蝕害에서멀리잇는 未開地的世界이엿다그가튼世界에다 作家의心情을 滲透시킴으로써스사로 現代의 科學的構成物中에서(又는 物質的日常生活의煩雜感情中에서) 生活하고잇는意識을 忘却하게만드러버리는것이엿나

極言하면 그들의思想內容이란 物質生活에 影響을밧지아니하는 非現實的世界로의一種의 逃避性이엿다 그리고 그것이 全部이엿다

그들作家中에서 가장優秀한代表家로公認된 씽그의戲曲에서만 이實證을例示하랴도 能히 數페ー지를 消費하고남을것이다

그러고 쏜·오케이시의作品에이르러서는 全然 그內容의趣向을 달르게한다

그가 그리는世界는 極度로現代(裏)文明의 漫調을마다서 그影響때문에極度로腐敗當하고 侵蝕當하여불린의 貧民窟을떠나지안햇다 거긔에서 蠢動하는人間이란 (裏)構成物中에서剩餘當한物件그것들이다 이런意味에서보아서 오케이시는 愛蘭이나흔

唯一한 푸로레타리아作家인同時에 英國劇團이 世界的으로紹介한 最初의 푸로레타리아作家이라고 누구나認定하는것이오 이 立場으로서반드시이作家로서의 作家의現代的意義는 發見하는것이며 將來도는 成果의素地를 約束할수잇는것이다

그러나 여긔에우리가 좀더嚴密한批評을 試하여본다면

保守的 인英國文壇에서는오케이시는 能히捉步될 푸로레타리아的立場을 孤守하고잇다고 말할수잇스나 푸로레타리아藝術ー 가장尖銳化한世界的水準에다 비춰서는 아즉아지保守的要素를 多分히가지고잇는것을 發見할수잇슬 것이다

이가튼疑心을 우리에게 가장濃厚하게주는것은 이作家의 諸作品에서지내칠수업는 니힐리스틱한色調그것일까한다

이色調 는오케이시의 作品에는 아니라 愛蘭作家의諸作品에는 例外업시底流해잇는 共通的傾向이안일까한다 그內容에 빈틴ㅡ『T·C·머레이』『씽그』『로빈슨』等의 劇에나타나는 厭世的인니힐리즘과恰似한것이 잇지안흔가싶다 이作家들의劇에는여긔에例証하지안해도 알려니와 모두 安住와『歡喜』는 미묘하게 諸通한 運命의觸手가거미줄가티 수며잇는것을본다 가튼이觸手는『오케이시』劇에잇서도 우리는다가터指摘해낼수가잇는것이다

『주노ㅡ와孔雀』에서만해도조니ㅡ(戰傷하야 極度의神經病에걸린아들)의腦裏에

陰影과 과가티따라다니는恐怖症이며 終幕의보일及家에共通된 厭世的運命觀으로至露이라고생각할수잇다

이實例는 勿論『주노ㅡ와孔雀』에서만이아니라『오케이시』의다른작품에서도 同一하게차자낼수잇는것이다『쟁기와별』에잇서서의『글다이즈』의夫婦『銀盃』에서의『하리ㅡ히ㅡ건』『便衣隊의그림자』에서의『미니ㅡ』等의意味에多少의差違는잇다하드라도 ㅡ가티 리얼리즘을基調로한 現實描寫되어잇는것은事實이로나가 그럼으로나는이니힐리스틱한色調를 愛蘭的色調라하야이라고보는傾向를 特徵化하는 『오케이시』의 思想的傾向이 아닌가 보려한다

厭世的

만흔評家는 이作家의思想傾向은 反戰的이라고 보는데 一致한것갓다 그가여대 發表한劇의大部分이 戰爭과內亂의摸寫한것을 取扱하야 그內容에 잇서서 顯著한 戰爭反對의意向을 表現한것은 事實이다

그러나 이戰爭問題는 最近 二三十年間

愛蘭이 (따라서 오케이시가ㅡ 가장절진머리나게 번번히 經驗하지안을수업는 劇的材料에 不過한것이다 그럼으로 오케이시의 劇的興味은 當然히 戰爭問題에對할 關心이크서된것이엿나 그럼으로보다 適切히말한다면 이作家가가지는 니힐리스틱한思想이 戰爭問題에 漸移되야서

表現 되것이라보는것이올것흔 따라서여기에그의思想 內容을反戰的傾向이라하는것은 人皮相的觀察이라고 그根本은오히려『니힐리즘』에잇서 안을게生覺하는바이나 이에內容을가진『銀盃』今日의(現代)化한 프로레타리아的見地에서論하면 더무關節的要素가만흔理由로그部類에 屬할것을拒絕할것이다

第四回 電通主催 全國代表 女性健康美·本社特選

日本電報通信社主催 全國代表 募集에對하야特히選定한代表健康美美人

亀の子束子

他品의 三倍갓는

类型外에大型도잇슴니다

1. 털이빠지지안코
2. 망거지니지안코
3. 그릇을損치안는다

粗製品은危險하오 다가자東子라고말삼맙고 부엌의衛生을爲해 꼭 이商標를!

全國到處의雜貨荒物店에잇소

東京 西尾商店

家庭療器 オキシヘーラー

難症·慢性病에

發賣以來二十年의歷史를閱하야、거의全世界에普及되야現在、數十萬의熱心인愛讀者를가진것은우리오기시헤-라-이요本器가如何히여러가지難病에對하야驚嘆할効果를내이고잇는가는、許多의治療實驗例가확실히證明하고잇다、最近의實驗에依하야、特히効果잇다고激稱되는病名을擧하면

高血壓、中風症、心臟病、胃腸病 呼吸器病、腎臟病、糖尿病、神經衰弱、류-마지스、婦人病。

難病慢性病에煩惱하는人眞健康을希望하는人。敢히本器의使用을勸함

實驗例說明書進呈

東京牛込神樂町一ノ一 オキシヘーラー 奬勵會

特約店 群山府九龍洞一〇 吉富定男

どりこの

美味！榮養！

이한잔이! 健康의近道!!

정말美味일다!

이것을常用하면— 身體가健康해지、疲勞는직시恢復되야、늘元氣旺盛!

누구던지每日— 茶、코-히-와갓치자시요!

東京本鄕 大日本雄辯會講談社代理部

全國有名食料品店에잇소

共保生命

나는지금마음이안되 어린애들가의로부터 無診査로되리다 가는장래有利한

幸福保險을勸함니다

이외에 養老保險과 月掛保險도 잇슴니다

（保險案內御申越次第贈呈）

本社 東京芝區田村町 社長 藤田政輔

ヘルプ

美는健康으로부터 그리고도그는위선胃腸의健康으로부터 胃腸이弱한분은如何한滋養分이든지살지안코顔色蒼白元氣업고따라서營養不良이되야惡役에도걸니기쉽게된다胃腸이便치못할때는放心말고輕症中에헤루푸로治療가必要

家庭에……必備 旅行에……必携

主効 △食過 △食傷 △水傷 △時候傷 △疑冷 △消化不良等으로起하는 ○泄瀉 ○腹痛吐瀉 ○滯腹 ○腹瓦斯는除하고 ○腸가 다루○胃가다루는治함……

本舖 東京日本橋 津村敬天堂 振替東京八六四番

定價 二十錢부터六圓까지

全國各藥店에잇소

森永 ミルクチヨコレート

쵸코레-트

中將湯

冷込

月經不順、子宮障害…… 婦人病의治療에는保溫補血의中將湯이第一이요……

중장탕

感冒에는 男女를물론하고 特効잇다

定價 二十五錢 五十錢 一圓 三圓

本舖 津村順天堂

神経衰弱과 性的障害는

過度의工夫로부터 精神의過勞로부터 手○으로부터의

最高權威 絶對責任 新療法으로곳치시요!

（全快實例와征病體驗說明書贈呈）

頭痛、頭重、耳鳴、便秘、不眠 惡夢에煩惱하고、눈가죽이질긋질긋하고、記憶力과思考力의減退됨에염정내기쉬고、疲勞하기쉽고雜念과妄想으로애쓰고、强迫觀念에囚케되는가遺○、夢○、早○等等

右와가든病症으로針灸醫藥과모-든治療에効엄는難症者를續續快癒케하는最高權威新療法! 꼭한번試驗하야完全히病衣를버리고新生涯에사시요

新聞名記入左記로申込하시요

新療法無代進呈

東京本鄕千駄木町四十 電話小石川二八八三 野島藥品部

明治メリーミルク マミルク

國産煉乳의双璧

明治製菓株式會社
大日本乳品製株式會社

ラッキースキン

産制·防毒에가장安全한

産制要具 防毒要具에는 安全한 락기-스킹

알크듯하고天然의후이슈킹과갓터서 使用感이업는一步進步되고 무삭구現代의가장要求하는理想品이요

◇全國有名藥店에잇소

東京市荒川區南千住町三丁目百二十番地 日本ハナキゴム製造所

關西一手販賣店 大阪市東區備後町二丁目 中村利三郎商店

下田式純肝油

特許 냄새안나고 먹기좃타

只今먹으면추의모르고감기안든다

一、뼈타민含有量在來品의三十倍
一、副作用업고吸收速함
一、一日分僅히三錢의强力營養素

五○○瓦入 定價金壹圓五十錢

全國各藥店에잇소

發賣元 東京市神田區大通鍋町 大木合名會社 大阪市東區淡路町

淺田飴

담기침에 淺田飴 아사다아메

携帶用에는 固形淺田飴 고게이아사다아메

二十錢부터二圓까지 全國各藥店에잇소

本舖 東京 大阪 堀內伊太郎

オニグンテ

新發賣 오니군데 普通軍手의十倍保

軍手의生命으로서只今은全東洋에一大新敎을그려斯界에異狀의속크을준오니군데는到處에서만은歡迎을바더직광필넘니다

强하기 귀신갓고 品質이堅하기 鐵棒갓다

見本一組送料共廿五錢

特長 防水、防寒、防濕、耐油、耐電氣、耐酸、耐아루카리等近代産業界의엇더한方面에쓰던지各各非常한特長을發揮하고그리고耐久力에서普通軍手의十倍을갓는實로偉大한國益的逸品입니다

特約請求에應함 現在의營業科目과希望區域을示하야至急히申込하십을乞함 特히區域을限定하야特約請求에應함

朱子、가라고、別珍、코-르天라사、紺木綿雲才、色綱고-르天等、各種豊富備置

(平) 오니다비 (平) 鶴龜다비 (平) 東京다비 (平) 正行다비 (平) 社交다비

發賣元 東京市日本橋區本石町四丁目 (平) オニタビ株式會社 振替口座東京七九番

月經帶 レフドン

最高級

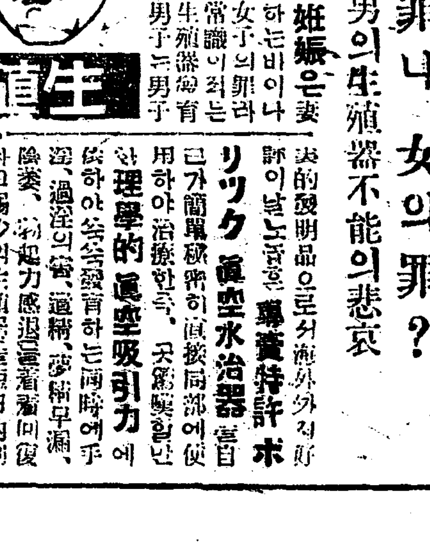

날으거나뛰거나安全第一

大妻コタカ先生 指導 考案

川添醫學博士 今井醫學博士 推

恒吉櫃子先生 山下フサ子先生 奬

후렌도반도

本品의世界的優秀品인理由 獨特의「特許」二重고무式은從來品의最大缺點으로하는中央部고무膜의「동어남」을緊密하야完全의結絹을定着식히여主의즘에도록調節自由이러어서如何한快活한運動이든지絶對安全히振新式逸品이올시다

定價 ... 各百貨店 化粧品店에잇소

東京市 第一ゴム製造所

男의罪냐、女의罪?

男의生殖器不能의悲哀

生殖器弱小

女의不感症不姙娠은妻로서의天職을다못하는비이나生産못함을일체로女子의罪라고만날함은醫學의常識이적는舊時代의말이고、生殖器發育不完全機能障害의男子는男子로태여나서도妻을둘資格이업슴으로、한번마지한妻까지家庭이하잘것업시되야內外싸움과三角關係며離緣話까지지생기도한다

自己가男便인資格이업고서妻와同居하는生覺하면人生의罪일다이슬퍼할男生殖器弱少는數百圓價를드려도無効하야失望의經驗하는사람이만엇스나、劃時代的嶄新한物理療法의代表的發明品으로서海外外지好評이날노놉흔 專賣特許 ボリツク 眞空水治器 는自己가簡單秘密히直接局部에使用하야治療하고、莫驚嘆할만한理學的眞空吸引力에依하야發育하는同時에手淫、過淫의害、遺精、夢精早漏、陰萎、勃起力減退를着着回復하고弱少의生殖器를短日內에强健發育식히여、臟神經衰弱까지復活식허男子一生의資格을超스피-드的으로完成한다

專賣特許ボリツク眞空水器四圓五十錢 送料三十錢이고送料는二十一錢 植民地五十錢이고代金引換은送料十五錢이요個人名義로需要할때는醫學博士六十餘氏實驗證明推奬의(非賣品)

圖入說明書 는全部無料로匿名希望하오니東京市芝區神谷町十八東京新療法研究所 （振替東京七七三九番）또는大阪市西區北堂ビル四階新療法研究所大阪支部（振替大阪五九九九番）으로곳葉書로請求하시요

ミカサかいろ

미가사가이로

冬의花形 미가사가이로

따듯한贈物 미가사가이로

感氣안들도록 미가사가이로

배·허리압흘때 미가사가이로

優美·輕便·無臭 大持·長時

燃料는 ○渦巻型 ○扁平型 二種의

○百貨店、藥店、雜貨店에잇소

發賣元 東京市日本橋區本町三丁目 株式會社 鳥居商店

병은약보다도 심리작용이나케됩니다

누구든지병이드른후즉시진찰하며 의사와약을마음속에미더야나케돼 (1)

醫學博士 閔丙祺

부 인

내가 경험한 이약이를하나드려서 내가의사가 안이라고가정한다음 만일병이 드럿다면엇더케할가를 의사인나로서 여러분의참고거리로 드리고자합니다 몃해전일인가합니다 내가 병원에서 당직을하는데 열두시가량해서 막잠이들냐 말냐할적에엇던사람이와서 급한환자가 잇스니 왕진을와달나고 재촉이성화갓습니다 물론 그때는내가개업의사가안임으로잘라말너서거절햇드니 나종에는화를내고의사로서사람이죽는다는데안와보아준다는것이무슨부당한소리냐고힐난을합니다 법리상(法理上)으로야올튼그르든위급하다는데안가보아준다는것은인도상(人道上)으로엇덜가해서 또드차에올너안젓습니다 급기야 환자집에가보니 환자는눈을 멀둥멀둥뜨고 두려누엇는데 얼픗보기에 그리위급한 환자갓지도안코 주위에는여러

사람이

죽는다던안젓습니다 나다나가드러가서어듸가 압흐냐고 무러도환자는물론 다른사람들도 아모대답이업습니다 이것대단이 이상하다고 생각은하엿지만 엇절수업시 청진긔와 검온긔를꺼내여 놋코 맥을집프랴니깐 팔을색리칩니다 이것참 더이상하고나 정신병자가 안인가하고 엇절줄모르다니가 그제서야 환자의입이떠러지는데병의대한말이안이라 악쓰는중이나옵니다의사라고아모것도모르고버릇조차업는짓을한다고노발대발합니다 이것도모지영문도 모르고잡자다 잡혀온놈이기가막켜 죽을지경입니다 그래며관첩 엇재서 그러느냐고무른니까 의사라면병자의 얼골만보아도병을 아러내야하고 또엇지외간남자가 남의유부녀의 손목을잡느냐고 톡톡히 수신강화를드럿습니다 참참간 이것십니다 이환자는 이우의 말을로아도 여러분도 짐작하시려니와 녀자입니다 녀자래도 또훌륭한지함을가지신 어른입니다 그러함은모대감의 쎗재인가 넷재소실입니다 그러고 그출신은 내인(궁녀)입니다 수신강화는 계속됩니다 물론 의사라는것은 알는

사람의

얼굴만보고알어야하고만일 그래도모르겟스면명지수건으로손을잡고 진맥을한다고 안인게안이라 엿쭐보니까 비단수건이노여잇습니다 또내가네살인가다섯살적에 나의어머니가 병환이드섯슬적에 어머님께서는 안방에드러누으서서 손목을 명주수건으로쌋다음 발을처노코 의사는(물론한방의사)발박갓테서맥을보든생각이어렴푸시납니다 지금말슴한것은 극단의 것이지만은 여하간병자나 병을간호하는사람의 태도여하가 병치료의큰관계가잇다는것만은사실인가합니다 그런면내가만일병이드럿다면엇더케하겟느냐? 두말할것업시의사에게뛰여가서확실한진찰을밧은다음적당한치료를밧겟습니다 그러타면 나는무엇으로서 병이드럿다든가 혹은건강 하다든가를 표준으로세울가? 나는이대답을 이러케하라고합니다 몸이좀불편하니까ㅡㅡ몸이불편하다는것은 무를것업시 평상시보나 몸이거북해저서 건강상태가다르다는의미입니다 몸이 거북하다고만듯이 병이라고는말할수가업는수도잇습니다 가령오날은

좀몸이

집석두둑해서 일을해도될것갓지안라고 생각하는쎄도 각금잇습니다 그러치만 이것을다시생각해보면 몸이거북해서 병이난것이안이라 일을하기가 실으니까몸이거북한것처럼 마음이갈뿐입니다 우리가 간혹경험하는일가운데 그전날밥을좀과하게먹은잇든날은공연이몸이집석두둑하게거북합니다 이런것은대개해장을한다든지뜨듯하게몸을굴면 잘회복되는수가 만습니다 이러한것을 다병이라고 하기는 너무신경과민인것갓습니다 다시몸이 거북하다는것은 얼마나엇덧도하지는병이라고할가 가령숨이차다든지 가슴이 뛰인다든지혹은열이나 설사가 낫것가튼선이것이야확실이병이라고하겟지만 엇더한때는 자긔정신이사실병이들고 육신은 건강한일이만습니다 자긔정신이병이든다는것은좀어폐가잇슬지모르시만 하여튼신체에는

그다지

고장이생기지 안이하엿에불고하고 내가병이안인가하고 자겁을먹는수가잇습니다 이것은 특자긔의 정신이육체에 비하야좀약해졋다는 증거입니다 이러한때에 의사를차저간다면 의사가진찰을하고 당신은 신체에아모고장이업소! 하는 의사는아마 적을것갓습니다 대개이러한 환자는또한우첩의 약으로 잘날수도잇습니다 이낫는리유는 그의사를차저온 환자의병은약으로도 낫게하는것이 안이라환자가 병이잇스터라고 걱정하는그마음을 약이라는 몹건으로마비시키고 마는것입니다 주이러한 사람은의사만보아도 병이낫는것갓고 또약을먹으면 당장에낫는줄아는사람인데 남자보다도 부인에게만습니다

식상률법

아들재산을 모친이처리해

어머니가친권을람용케되면 지산관리권을상실케됩니다

辯護士 李仁

친족회 에서는 후견감독인을선정(選定)하여 후견인이 되는적모계모의 행동을조사 감독하고 큰박한일은 자긔가처리하야적모계모의 부정행동이나 미청년자의 리익을어데까지든지옹호한다 후견인과 친권자의 다른것은 친권자는 웬만한일은 자긔스사로처리를하고 중요한일만 친족회의동의를엇으나후견인은대소사건에일일히 동의가잇서야 하며또후견감독인의 감독을밧게되는것이다

오 친족회(親族會)란것은조선고래에엔 종회(宗會)나 문회(門會)가잇서일가들이모와의론하는것이다 그러나

근래

에와서는재판소에서는이와가든것은 인정치안코 미청년자의 제녀것가운진척이나 친척이업스면 연고자를 삼인이상을 친족회원으로선정하는것이다 이친족회원선정신청은 친권자나 후견인이나 친척들이 재판소에 신청하면 재판소에서 선정하는것인데 그결의(決議)는 종다수취결(從多數取決)을하는것이다 그리고 친족회원은 미청년자나그집안에대하여중대한관계가잇는것임으로 재판소가 그선정을엄정(嚴正)케하도록하여야한다만일 그러치못하면 별별협잡과

부정

한일이생기는것이다 근래경향간재산만은 미청년자가 당주(當主)된집에는분규(紛糾)가만은것은대개가 부정한친족회원의 책동까닭이니극히 조심하여야한다 (작일분이 이만침 남엇기째문에적목을주리여서냇스니독자와필자는양해하소서)

얼마나용감함니까 — 사진에보시는바와 가치미국의녀성들은 겨울철을당하면 눈가운데에서 흰곰(白熊)과가치도라다니며 신체를튼튼하게한다고합니다

童話

계을은소년 (3)

車明煥

『그것 뭐 배운이안이야 삼배오배 십배라도조와 하하하』

『그런데 도련님 삼벌재는 어런의배운사천사일재는그배의딸런 오월재는그배의 십배런유닐재는……』

이러케 하인이배수를따지며 말할때 소년은 손을내저으며 『이것봐……여보게 아모리수학을 다배우서 안호나래도 그배수쯤은아네……에-인제날마다 하인놈나리고 산냥노단일수잇고…못찐정원에서 재미잇게 놀수도잇네……참고마워여보게! 자네야말로참으로우리집에둘도업는하인일세』

조와서 엇절줄을모르는 소년의얼골을처다보며 늙은하인은 서재를나갓습니다

그러컷든 뉘우는도무조소년은그날부터 더욱 재배해저서 삼편『아라비야』말을달리며 만흔하인을놀다리고놀로산으로산냥을다니며정원에서못노리를하고하엿습니다 그러는동안에 어느덧 이십일이지냇습니다 그날은 하인은 권날과가티 소년아페가서 말하엿습니다

隨問隨答

엇지하릿가

무엇이든지당신의어려운문제를무러주사면대답해드리겟습니다『氏名明記』

難問解答

거즛을버리고 애인을차즐가

문 밝서사년전케나이 열일곱되든봄! 고요한 저의 가슴에도 뜨거운사랑의불길이 일기시작하엿습니다 사랑하는 그이는 모대학생이요 누구든지 총찬하는분이엿습니다 그러나 신(神)은우리에게 행복을주지 안엇습니다 인가! 이일을알게된 아버지 머리가뎐어나 자유련애를 리해치못하도록 인습에 커젓승이엇든 가뎡너무반대하신아버지는 결국혹독한매라는 체형을 주게되고 커는여러번 기절까지하엿습니다 그결과는 커는학교도못가게되고 일생을맹세한 그이에게 단념하여달라는 말이가게 되엿습니다 아! 나를위하야는 무엇이든지 하신다는그이는 얼마나실망하엿슬가요 세월은 흘러두해후! 아버지를생각하여도두려웁에 산송장이된 어리고약한이몸은 아버지의식히는 결혼이란것을하게되고 어린애까지 나어보게되엿습니다 그러나 긔자선생님! 커의가슴에 갑이박인 사랑의싹는 점점더커가고 더강하여지며해가지나고치각이날수록더욱더그이가 그리워 질뿐입니다 죽어도이즐수업는이마음 누구에게다 하소연 하릿가! 긔자선생님! 커는엇써칫슴니다 오날까지의불거짓의 허울을버서버리고 하로밧비 참다운인생이되기위하야 쌕은아버지의 도덕을타파하고 남편이란사람을떠나 사랑하는그에게로 갈녀고합니다 만일 그러치못하다면써은인생보다 차라리 이인생을버리는것이 생웃하겟지요 어써하면조홀텐까? (市內安國洞 張○惠)

당신의생각은 그릇된생각

답 이러한문제로써 이상일 권애환(權愛煥)재신류씨의질문에의하야 입의답한바가 잇는바 또다시 이러한문제로 괴로에서 여시고등을밧으신다니 한말을더드리고자 합니다 당신의과거를 도라본다면 당신은모대학생을 알게된후 그이와첫사랑을속삭이며 장래의 평화로운날을동경하다가 애처럽게도 아버님의간섭으로 평화로운 보금자리를짓밟힌후 강케로 알지못한 사람에게 시집을가게되야 입의귀여운 어린아이까지 나엇스나 그러나 그남편에게 도모지 사랑이가지안코 그남편은 한갓『로봇트』의남편으로밧게 보이지 안는다고 항상 첫사랑에게로 가게되야결국당신의 최후결정이란 남편을버리고 또는귀여운 어린아이의사랑까지 커버린후 마음속에파무친첫사랑을차지러가신다고하나이것은참으로 그릇된 생각인것입니다 현재남편이당신에게 얼마만한사랑을 해주는지는 모르겟지만 당신의 최후결정의그길은 대단이 착각된 생각인것입니다 만일 당신이생각하는바와 가티첫사랑에게로 간다하드라도 그것은 병원치못한길입니다 그럼으로 당신은현재남편에게 마음을적극적으로 돌니든지 그러치안으면좀더크게생각하야 할수업는경우에는족쇄집의문을박차고나오실바에는사랑이란는그길에서해매이지마시고 조선 사회를위하야 녀성운동을 위하야한것일군이 되도록하십시요 이것이당신이할바이며 조선녀성이 발한바가리 현재 남편을위하야 평화로운가정의 주부가되시며 어린아이를위하야 건전한어머니가되소서 당신이 지금생각하고잇는 그생각는 당신을결국타락케만드는길밧게되지못할것입니다(一記者)

가정의학

축농증

문 커의병은축농증(蓄膿症)갓사온데 약을개월전부터 보가메나가는 뼈뼈로 눌엇코시핌한부(鼻部)가압호고또두통(頭痛)이심하야기억력(記憶力)이쇠퇴하여지엇습니다 그리고 기분이 몹음울(陰鬱)합니다 이병을못치라면는수술(手術)하여야될가요 또다른치료법이잇습니까 좌적외선자외선(赤外線紫外線)으로광선치료를할수잇는는 말을들엇사온데 이것으로완치할수가잇슬는지요 자세히가르쳐주시기를바랍니다 平壤一問生

답 진찰하며 보기전에는확실한대답을드리기는어렵습니다 그러나 써보내신 증세만으로보면 축농증인듯합니다 입원하야 수술치료를밧으심이 케일안전한법입니다

耳鼻咽喉科院長 鄭趙燮

西大門火災에 少年世界社全燒

시내서대문(西大門)정이정목 배일번지에잇는 소년세계사(少年世界社)는이번 서대문정 화재로말미아마서 가옥 전체가타게되는동시에 조선에산재한 지분국(支分局)명부와 독자의 명부가 전부타게되엿는바 지분국반 개인과독자는새로이 전한서대문정이정목 이백사십번지로 즉시 통지하야주시기를바란다고한니

라듸오 JODK

十二月二十五日順序

午前 一一時五九分正午時報
午後 ○時五分氣象通報
同○時三○分 뉴-쓰
同○時五○分 싸이올닌獨奏 沈宜善
一、노나타作品一三七作奏」
B스루테니-
二、愉快한生活짜마作曲
三、조세란의守歌고달作曲
同一時三○分 人情噺(B)
同二時○分 箏曲 一、秋의調 二、小島의歌 三、寅曲箏宮城道雄
城道雄
同二時三○分 獨唱과管絃樂 宮城道雄作曲 吉田淸風
一、獨唱 伊藤敦子作奏歌 管絃樂 名古屋放送管絃樂團 指揮 早川彌左衛門
(イ)野薔薇 三木露風作詞 山田耕作作曲
(ロ)松島音頭 北原白秋作詞 山田耕作作曲
二、獨唱 歌劇『두치다두치아의狂風歌』 도리제티作曲
三、管絃樂 歌劇『雪姬』道化師 림스키코르사고프
同三時○分 浪花節(B)
同六時○分 童劇(日語)京城基督敎靑年會少年部
同六時二五分 歡喜를싯고 指揮 西樋寶 短歌와俚謠竝唱
唱 一、俚歌 歌手 韓成俊 二、俚謠竝唱 金彩通
同七時○分 뉴-쓰 翌日順序
同七時三○分 雅樂(A)
同八時○分 合唱과管絃樂(A) 新交響樂團練習所에서中繼 聖誕曲이러나라 박흐作曲 木素澤嗣 東京合唱團 日本放送交響樂團 指揮 近衛秀麿
同八時四○分 新講談(A)
同九時三○分 時報(A) 引續 氣象通報

四絃琴獨奏

沈宜善 午後五時○分

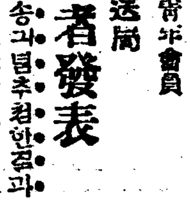

오늘여러분압헤『싸이올닌』독주를하게된 심의선(沈宜善)씨는 별노히 일홈이나지안는 분이나 이방면에 천재의소질을가지여서 칠년동안 이나면산부인에게『바이올린』을권공하야 부인으로써도 장래에 촉망을만이밧든 컨도가유망한 청년음악가입니다

二十四日夜間順序

午後 六時○分 크리쓰마쓰의밤 ▲六時一○分 兒童新聞(A) ▲六時二五分聖歌劇中央教會幼年主日學校聖劇部出演 ▲七時○分 뉴-쓰公示事項翌日順序演表 ▲七時三○分 一、인사(A) ▲七時三五分 二、未定(A) ▲七時五○分 三、이야기(B) ▲八時一五分 四、크리쓰마쓰카로-두(A)東京澁谷區宮山學院神學部禮拜堂에서中繼 ▲八時三○分 五、라듸오드라마(A) ▲九時○分 六、管絃樂(A)新交響樂團練習所에서中繼 ▲九時三一分滿洲에서 時報(A)氣象通報 라듸오드라마聖劇 勝利劇團婦人會員

京城放送局 幸運者發表

이중방송과념추첨결과 경성방송국(京城放送局)에서는 십일키로이중방송(二重放送)을 게념키위하야 그동안 우량수신긔(優良受信機)경품부매출을한결과 그수가칠백여에 달하야지난이십일일에 처엇회의 추첨을한결과와 당첨자가려 결정되엿다고합니다

一等 南泰石外九名
二等 谷多喜勝外九名
三等 張仁秀外十九名
四等 沼邊三郎

今日午後一時開講

冬期編物講習會

時日 十二月二十五日부터一月七日까지
場所 京城保育學校講堂
(申請은二十五日까지本社學藝部나安國洞三二金粉玉氏에게會費壹圓先納)
講習種目 嬰兒服各種、女兒服各種、男兒服各種、婦人服各種、男子服各種
講師 金粉玉、馬賢慶
主催 京城保育學校綠羊會
後援 朝鮮日報社學藝部

明日 (31)

崔獨鵑作 安夕影畵

오월동주(吳越同舟) 4

『옵바 주무시지나안우?』

별사랑으로 부터나온순경이는 긔자곳한 병섭의방문을 똥똥두들긴다

『어서 들어오너라 자는게뭐냐』

눈이감도록 기대리고 잇는데……』

『나좀요……』

『아니 돈좀……』

『옵바 쇼-지쎄다와네 소레데스와너 나두노네(정직하여 그래서 조와하는게애요)』

일본고등녀학교를졸업한 순경이는 이러케일본말 반석기를쓰시안코는 대회가 부자연한모양이다

『옵바가튼이가 잇다면『와다시단제코이시예야두와요』(내가단번히 사랑해줄걸요)』

『에이 멋친년허허허 대관절 돈이엇더케돼서 무러왓서못누러와서』

『무얼써요 무러노앗서요 어림이나잇나요』

『그럼 어서내노흐렴 잔소리 말고……』

『아이 옵바도 이방중에돈을 보이려고 직업소개소에서 데려왓다는 기집애들……』

『응 뭇나 그런게 잇섯든가?』

『아이 옵바는 참 이집에 사람도 이집안사람이 아니야 엇켜면 그것두 몰나?』

『이집안사람이 못되서 파히불령에 도 아니다』

『그런데 굴세 그기집애들이 밤중에 별사람으로 불너드러서 암나를 식히고 누어서요 아이 숭해』

『응 이집에서야 그러케 한일이나 잇슬만한일어 는것안이지』

『그런데 자세히 보니까 복실이라나 하는 그기집애가 엇더케입뿐지 모르겟서요』

『그래?』

『네 잘나서요 참 입버요 내동무들중에도 그런미인은업서요 참알건해요 게다가옷이나 곱게입히고 하면 서울에는 그런미인이 업겟서요』

순경이는 입네침이 마르도록칭찬을한다

『엇더케가지고 오우 내일아츰 일직이……』

『홍……속될가?』

『념려마러요 그런데 케가아버지하고 리론투쟁을 해서요 돈사백원을어더노앗담니다』

『사백원?』

병섭이는 생각한바보다 큰돈을어더 노앗다는데 잠간놀난다

『그럼요 커—보—너스로내라고막예를 썻지요』

『보-너스?』

『네 내가 한달에 이백원이상을 타쓰다나요 그러니까그이십일 사백원』

『장하군』

『그러니까 옵바가 백원만달나고 그러셧지만 그갑절이백원을 드릴터이애요』

『댕큐(고맙나)』

『누가 그런 검사밧겟대요』

『오참 교환조건이엇지 그러면 신철군을 두번데려오면그만이로구나 허허허』

『이야요 히야까시쌰—(실허요 놀너먹으면) 그런데옵바 돈사백원을 쌔서이노라고 애를부진썻담니다』

『레의 입심을』

『입심뿐이 아니애요 눈물까지 흘렷서요 『암마』를 다햇서요』

『엇지면…… 사랑빌님을박햇구나』

『아참 옵바 지금 나는아버지방에서 우스운걸보앗서요』

『무어슬?』

『어 네업으로도 남의청찬을 단트나』

다할써가 잇구나 그러케대 사실순경이는 용이히 남의칭찬을 하지 안는것이엇섯다더욱 서양의 녀배우라면 몰나도 조선녀자로써 순경의입으로 미인이라고 탄복하는것을 병섭이는 일즉이 드러보시못하엿다

『참입버요 그러고 엇컨지정이 가요 그래서 나더러언니라고 그리라고 그랫시요 어되나테리고 다니고 나와함께가고 그릴러이예요 그래 아버지더러 그랜드니 찬칭을하지 안켓지요 그래도내가 긔어히 그리케 하고야말러이예요 그러거든 옵바도 그애를 사랑해주세요』

『거야 내마음이지』

『인제 보서요 옵바도 반할레니 갈못하다가는 나보다도 그애를 더귀여워할시도모르니……그리케되면냇커나?』

『종케 그럴리업지……』

『키-참 크리쓰마쓰날 청량 벌장에서 연회할것도아버지한테 말해서 승락을엇섯요 그러니 옵바가 항금반안동무들에게 통지를해놔요』

『오냐 그러마……』

부인병심득서무료진정

最高權威婦人病靈藥『命之母』와『오기나球』

(寫眞說明) 朝鮮江原道寧越郡寧越面合江里金泰潤氏의아들형데분인데 어머님이 자궁병으로 오래동안고생하다가『命之母』와오기나球를복용하고건치하야나흔신근일의사진입니다 (例)만흔全快者중의한례입니다

婦人病治療(一問一答)

(問) 부인생식긔명은 자택에서능이곳칠수잇습니가
(答) 생식긔에대한 상식만잇고 적당한약만구하면 자택에서라도 능이곳칠수잇지요
(問) 여기에대한 상식엇는데 조흔방법과조흔 약을좀 가르처주세요
(答) 東京市京橋區入船町三ノ十三 笹岡婦人病研究所에 藥書로請求하시면 增田醫學博士以下三大專門家가 집필한婦人病心得書란는小冊子와 그타참고물을무료로 부송해줍니다이외에도부인병에대한치료방법을 편지로이연구소에물으시면 增田博士의지도하에서친절이가르켜줍니다
(2) 약으로서는 笹岡製藥所에서謹製한『命之母』와오기나구라는약이케일확실합니다 그원료를보나 三十年동안의실적을보아도잘알수잇습니다
(問) 치료기일은며칠이나걸님니가
(答) 급성의 경한것이면 二、三주日 급성에 중한것이면 약一개月 만성의 경한것이면 일개월半 만성의 중한것이면 二개月乃至三개月이나걸님니다
(問) 『명지모』와『오기나구』의약가는얼마나됩니가
(答) 『命之母』와(오기나구)는 병증에따러 치방이각각다름으로 一주일분이 一圓내지 二圓이고 그다음이 三주일 四주일 차차로잇는데 三十圓까지잇습니다
(問) 『命之母』와『오기나구』로치료할나면 엇떠한방식을 취함이조흘니가
(答) 자긔병세를 상세히기록하야 東京市京橋區入船町三ノ十三 命之母本舖笹岡大藥房으로 先金또는얼마가량만 약을대금인환으로 부송해달나고청구하시면 적당한약을부송 하여주고 따라서치료방법을가르처줍니다

【注意】 朝鮮日報에서보앗다고 藥書를請求하시면 全快者實驗談과부인病心得書도부송해드리오니 부인병으로신고하시는분은꼭請求해보십시오 이것한벌만보시면 부인병에대한상식은완전히알수잇승니다

美容일코 『아이』들못낫케하는

婦人病(자궁병)의 손쉬운自宅療法

産婦人科 伊藤醫學博士

얼굴의잡퍼無子 누대케가子宮病

젊은부인이 아모리고가의 화장품으로 매일화장을하드라도아름다운건강미를볼수업심은 대개가생식긔에 고장이잇는까닭입니다 더구나몸이극도에 쇠약하야 얼굴은항상피곤한 윤이업서어는틈으로 보아도애교를볼수업고얼골에거무수름한집이가싸이고 모든중에가면 얼굴이금작히 흙어지는분은 반다시자궁혹은 자궁부속긔에고장이잇는분임으로이병은이낫지아니한 이상은결코아름다운 미를 어들수가업습니다 아이와갓치 자궁에 고장이잇는분은결혼생활을하오신년게속하드라도가정평화와 뇌드라도유산조산등으로하야낫치못하게되며혹또태를하야곰 여병을 병발하야뒤며귀중한역할을하는 자식을 여생명까지일케하는수가 지아니합니다 이와갓치녀자의생명인미와 자식을업시하는자궁병이란 어떠한성질의것임을간단히말하고저합니다

자궁병의종유

【대하증은 자궁병의 유일한증세】

부인생식긔고장중에서 케일만흔것이자궁내막염(子宮內膜炎)이고다음이이내막염에서병발하는자궁실질염(子宮實質炎)란소염(卵巢炎)라팔관염(喇叭管炎)과자궁근종 그타子宮癌또자궁위치변치등의내부적고장이고질염(膣炎)질구가달(膣口加答兒)등의 외부적고장인데병증세가대동소이함으로 전문가가아니면잘분별할수업스나 대개자기로서잘알수잇는증세를 육데적정신적두방면으로 난호면다음과갓습니다

즉육데적증세로서는 항상상긔 두통 현기 가생겨수족이냉하야불민증이생겨일년열두달하고하로밤도단잠을 이르지못하고 소화불량이되여우에 말한바와갓치몸이점점쇠약하야 용모의미를일케되고 춥내갓혼것을 오줌에는허리와염구리가떠러지는것갓치 띵기고 압허몸은권이말할수업시거북하고 월경을시작하게되면 이중세가더욱심하여저국부가 가렵고혹따그외소변이자지고 대변이불편하야 대하증이란계란힌자위누른곳물또는푸른색에 피가석겨고약한냄새를가진것이흘드게됩니다

정신적증세로서는 연고업시권태를늣겨만사에 실증이나며 신경과민이되여정미가급해져잘울기를하며 사람을공연히의심하야 질투심을잘내는 소위히쓰테리증세를이르키게됩니다 간단히말하면 이와갓흔데 그다지중하지아니 할써또는 병이만성일째는 남보기에도 병이잇는것갓지아니하고자기로서도 그리괴롭지아니하고 그결과가비참할따름이나중해지고 급성일째는외부에 나타나는 통한생각은체고사하고몸不업착을도하고자력에둘계됩니다

처료법

이와갓치 괴롭고위험한자궁병을중해지기전에얼니 치료하는것이케일상책이나 소홀을한죄해가에꼿치지못한분일지라도엇더한성질의 자궁병임을확실이안후에 적당한치료를하여야합니다 물론병증세가대동소이한 만큼치료법도대략반은갓흐나 부분적으로 특별한치료를할필요가잇는병이아니라 재발할염려가업습니다 자궁병성질에따라 전문의사의수술을바더야할것도잇지만 十中八九는 내복약으로나을수잇고대하중갓흔것은 외용약등을병용하여야할것으로 첫재내복약으로내부의관을근본적으로 치료를도모하면서 과로를피하고 과통진음식마룰자극성음식물을금지하고외부로서는 국부를청결히함이케일긴요한데 될수잇는대로매일목욕을하고 하로수차식띄뜻한물에맑은수경을바서국부를씻고주무실써는질구(膣球)(자궁에넛는약)를자궁에넛코주무시면조만의차는잇다할지나 一개月내지三개月동안이면능이근치할수잇슴니다 내복약과질구(膣球)에는여러가지의 약이잇스나 그원료와실지공적을보아『명지모』라는내복약과『오기나구』라는질구가케일확실합니다

地方時論

郡北公普校學父兄會 責任者에게一言함

咸安 一記者

多年懸案中에잇든 郡北公普校學父兄會組織은 昨年가을에同校學生의대모事件이 잇슨후더욱 促成의氣運은濃厚하게 되나 結局去年十二月에 그創立總會는 열게되엿다 多年渴望하든 이會인만큼 數百學父兄이一堂에會集하야 規約通過外에 本事項을 詳議한後 實行事項은 一幹部들에게一任하고 閉會하엿나 會의目的은 어느學父兄會에서든지 보든것과가티 學校와家庭의 有機的連絡을取하야 初等教育의完全을期하려함에잇나 그러나 그後會長副會長은 期或決議事項을 하나도 實行하지안을뿐아니라 지난五月定期總會에도 召集할誠意가 조금도 보이지안음으로 다른幹部들은 그들을催促까지하엿스나 滿一個年이 다되는今日까지總會는結會하고 委員會까지 열어본일이업고 會長은辭任書만提出하고 吾不關焉의態度를取하고잇스며 副會長도亦是가튼態度를取하고잇다

×

總會도委員會도開催할수업스니 辭任願受理與否를決定할機關조차업스며 辭任願한張으로서 그의職責을 버섯다고보니 副會長의責任으로서도 當務한會務에對하야彼岸火視해야만 正當할가? 그들의이와가튼態度는 實로理解하기困難하다

×

드른바에依하면 이學父兄會幹部中幾人이 思想團體에關係된사람임으로 左傾할憂慮가 잇스니 미리接觸을謹愼하려함에잇다한다 참噴飯할일이다 그들의말과가티 아모리思想團體의사람이라고 會의存在目標가 다른以上 會則을 超越하여가면서 所謂左傾으로 指導할理가萬無할것이다 設使그런일이잇다하여도 責任者인會長副會長의힘으로 그일을未然에防止할수가잇지안는가 一言으로蔽之하면 그들이學校의後援과兒童의指導에 誠意가업지안으면 自身의擁護에너무나 過度에 넘첫다는告白일것이다

勞働夜學을更生케하라

湺永支局 一記者

우리湺永은 過去三十年前으로말하면 五六十戶를가진조그마한農村이엿다 그後鐵道가敷設되고부터 湺永압數千町步의廣野가芦田(갈대밧)으로잇든것이 開墾事業에着目한 日本人村井吉兵衛氏가 荒蕪地인廣野를全部買受하야開墾에着手한지 二十餘年만에 面目이一新되여沃土로化하면서부터 戶數는느려가가始作하엿다

×

그리하야現在로는 千을넘기는戶數를가진 慶南屈指의農村市街地로서 教育機關이라고는現在中等程度의 公立湺陽實修學校와公立普通學校잇는一面에 이런學校에入學할 機會를엇지못한不幸한 無産兒童을爲하야는 勞働夜學과女子夜學等이並立하야 배웅에굼주린 兒童들에게利用이되게되엿다 그中女子兒童四五十名을가진夜學만은 所謂湺永有力者層에서 經營하여오고 兒童一百二十名을가진 勞働夜學만은 湺永에서오즉뷔인주먹만쥐고잇는靑年禹五龍君이昨年봄부터單獨經營으로設立初에는校舍를求하지못하야莫大한困難을격거오다가 昨年夏期에이르러 誓願努力한結果로 湺永教育界의恩人인金晟久氏로부터校舍基地의寄贈을밧고 建物만은姜周老氏의特志로寄贈을밧게되야 禹君의우준한努力으로 오늘까지兒童을指導하여오다가 年七月初旬에미리부터提出하여두엇든許可願을不受理하는時에 慶南道當局에서는 晴天霹靂가튼閉鎖命令을밧게되야 一百二十餘名無産兒童은街路에서彷徨하게되엿다

×

그反面에女子夜學만은有力者가相當한財源을어더 現在教授中이다 이機會에女子夜學을管理하는諸氏에게一言하는바는 이미無産兒童教育에努力하는以上同一하게 湺永無産兒童의教育機關인勞働夜學에도힘을드려못커러생젓든勞働夜學의更生에用力해주기바라는바이다 當局에서도 諸氏를信任하는만치許可問題도容易히解決될줄自信한다 이問題는湺永人生의 共公問題이니 조금이라도偏見을바리고 同夜學의更生에用力키切願하는바이다

二百町步災害地 地稅不免除로陳情

一苗不挿地에調查도업서 調查不公平을怨望

【井邑】 전북정읍군칠보면재해민(井邑郡七寶面災害民)이백여명은권녕철(權寧哲) 김재술(金材述)양씨등대표로선정하야 지난이십일 일제히 진정차로도청까지발문하엿다는바 이제그자세한내막을 드건대 동면은건답이삼분이이상에 달하는 관계상종식불능(種植不能)한면적이칠십여정보요 기타반종 면적이일백삼십여정보합이백여정보가잇슴에도불구하고 타면은 동면보다한재면적이 적어도 지세를면케하엿는데 칠보면만은 한번도 조사를 하여주지안엇슴은 당국의처리가 넘우도 불공평하다고 재해민 이백여명은 분개하야그와가티 도당국에 두번채나애원의진정을하엿다한다

區長들이 結束總辭職

면소위치가문제로 宜寧郡柳谷面에서

【宜寧】 경남의녕군 유곡면(慶南宜寧郡柳谷面)에는몃해컨에 합번이되야 우으로녯날능인면(能仁面)과 밋흐로유곡면(柳谷面)을 합하야합십일개리(里)가되엿든바 합면당시부터 항상두면사의의견이일치되지못하고 면소위치와학교 위치문제로 부컬한알륵을계속하여왓다한다 동면의상하거리는 싸홈의 컨쳬가될만치거리가멀어 얼마컨 학교위치문제에따라 건축금을내지안는문제로 량편의시비가 지금까지 계속하여오든중 동군삭곡면(正谷面)으로부터현재동면사무소 압흘경유하야동유곡면(宮柳面)까지연접될면치도문제가이러나자 동면우에여섯마을 구장협의원들은 면사무소까지뻿앗길가두려워하야 도로괴공에 찬성하는반면에 미테다섯마을은 교통불편한그곳에 면소를두지말고 치도다하여 노코학교주재소 근처에 면사무소를새로건축하자는 싸홈으로 진정을여러번하고 미테다섯마을 구장협의원은 총사직을 하엿든바 지난십칠일에 군수가타 각관계요로인의컨고로 협의원만은다시 복임하엿스나 구장들은 그양항의중이라는데 압흐로 문제해결에잇서서 곤난한점이 만타고한다

情婦를못이저 大金을竊取

梁山面所侵入犯逮捕

【梁山】 귀보한바량산동면사무소(梁山東面事務所) 금고(金庫)안에든공금을 절취한범인은 김해군하동면(金海郡下東面)에 본적을두고 동래군서면 부컨리(東萊郡西面釜田里)에현주하는 로동자 송덕술(宋德述)(三六)로 판명되엿다는데 범죄원인과 체포경거의경로를듯건데 송(宋)은 원죽이 고향인김해(金海)를떠나 부산량산(釜山梁山)방면으로도다니며 하로하로의 품파리로생활하여오든중 량산동면사무소(梁山東面事務所)압헤서 주상(酒商)하는조명선(趙命善)집에 고용하는작부명옥(明玉)(假名)의미묘에취하야 자주왕래 하다가 금춘경소소한절도노릇을하야 경찰의주목이 잇슴을보고 곳컨정현주지로 옴기게되고 ㄸ라서긔부(情婦)명옥이도 부산목도(牧島)로컨매(轉賣)되여 의연히 정을통하고 다니든터이라 지난십삼일미명에 범인은 오래동안계획한바든지 컨괴면소근처에 낫타나 일본인성시무남(城市武男)의집에 드러가다가 주인마누라의눈에들켜 공행하고 도로나와 사법대서인 리상용(李相容)의 점포문을 예리한 칼로기리고 금궤(金櫃)를 파괴하고 현금이원을 절취한후 다시컨괴면소에 침입하야 숙직실의창문조희를 손으로뚤코 숙직원아창든것을보고 실내로 드러가면상의소지금오원과안경한개와림시고원의 소지금오원과 안경한개를도적하고 김(金)회계원의주머니속에든 열쇠(鍵)를 내여금고문을열고 현금일천 이십오원여를 절취하야가지고 종적을감추어버렷는데 범적(犯跡)이 의외로 교묘하야 누구가보드라도 범행이 내부에잇다하도록 되엿슴으로 경찰은 다소내부에류의하얏든 관계인지 범행후칠일만에비로소 량산서원(梁山署員)이 경찰부(警察部)박형사(朴刑事)와 범인송(宋)의정부명옥(明玉)의 현주지인목도(牧島)에 출장하야 정부명옥을 엄중히취조한결과 지난십사일송으로부터 십원현금을어든것과 명옥의실모현주지전라도광주(全羅道光州)읍으로부터 백구십오원을컨보위체로 차진것을 유일의단서로 곳광주서(光州署)에 조회하야 범인송을 체포하야본즉 아즉도 팔백여원의 현금을가젓다하고 방금량산서(梁山署)로 구인중이라한다

月謝滯納이 調定額의三割

定平郡月謝受納成績

【新上】 호구할방도조차업는 세민들이면서도 사랑하는 자제만은공부를식히겟다는 불타는 열정으로 학교에는 보내여노코 얼마안되는수업료 조차내일수업서 벼로는가산(家産)컨부를 차압당하는비참한 현상을 뵈여주거니와 함남정평(咸南定平)군하에 륙개공립보통학교에 수업료납입성적을보면 금년사월부터십일월까지의조정액(調定額) 일만구원에대하야 그납액이 륙천륙백십이원으로 미납액이 삼천삼백구십구원이라한다

蓮堤水利組合 明年度에創設

준비에분망중

【淸道】 조선컨도에수리조합이만흔부채약으로 인하야 지주에게 막대한타격을주는 이때에 청도이서면(淸道伊西面)만은 명년도에연지수리조합이 창설된다고 반수이상의지주가 고대하는중이라한다 동면고민 고철금촌(古眠,古哲,琴村)각동을일원으로 몽리면적백륙십정보나 되는광야에 관개수리의 불편으로 팔만오백원의 사업비로써 조합창설로 로력하는중 조합창립비용승인신청서를 창립위원이 이미군당국에제출하엿다고한다

椒島漁業組合 不正問題解決

조합장은사직을하게되고 低利借入金은返還

【豐川】 황해도송화군풍해면초도(黃海道松禾郡豐海面椒島)는 황해도 해서지방의 유일한고도(孤島)이요어촌인데 년년히그섬에서 생산하는해산물이 십만여원에달하는순컨한어촌(漁村)인바 그곳에 어민으로써 어민컨체를통일한 긔관이업슴으로 대자본의 위협이 적지안음으로 작년삼월에어업조합(漁業組合)을설립하고 조합리사(理事)도 일본인탕천승차(湯淺勝次)씨가임명되여 이래조합사무를 보아오든중 사백여명의 조합원중 어업자금(漁業資金)곤난한조합원에게구제방침으로 황해도에서 삼천원을 저리자금 (低利資金)으로차입(借入)하야 조합원중륙십여명에게 대부하고 그나머지천여원을 조합리사 탕천씨가독단으로차용 하엿다는 부정사건이경찰에 발각되여 당지 경찰에탕천씨가유치 된후커리 차입금에대한문제가 복잡하여지고 조합장과총대와 감사들이 일방사직하는등·그조합이설립된지 불과일년에 조합내에는 일대풍파가이러낫다 그후경찰에유치되엿든리사가방면되자 황해도에서삼천원차입금은컨부환상하는일방조합원들로써는 향천리사불신임안이이러나 결국지난십일일림시총대회를열고 향천리사의 권고사직문제가 이러나 결국사직키로 결정되고 그박게조합장 감사세명의사직원을 철회하기로 만장일치가결된후 좌긔 결의사항을 토의한후폐회하엿다 한다

一、共同購入의件
一、共同販賣의件
一、漁業基地擴張의件
一、低利資金借入의件

十二歲兒를 亂打하야致死

사소한말다툼으로

【春川】 철원군신서면도신리(鐵原郡新西面道新里) 정혜진(鄭惠鎭)의집용인정영수(鄭榮洙)는금년열두살에나는이웃에사는정양수(鄭良洙)를상해치사한혐의로 목하 철원경찰서에서류치 취조중이라는데 그내용을들으면 그는 지난십월이십육일경에 컨긔가해자가 피해자를사소한일로 말닷틈으로 몸시구타한것이원인으로 즉시와 병신음하다가 일주일후혼혈하고 사망하얏다는것인바 그들은 서로친족간이여서 사건을 이래숨겨오든것인데 필경탈로되야 그가치경찰에체포취조를밧게된것이라고한다

錦山에火災

二戶三棟全燒

【錦山】 전북금산읍내아인리십륙번지(全北錦山邑內衙仁里十六番地)설경삼(薛敬三)의 집창고에 불이나서 이웃집 김광선(金光先)의엿방(飴房)까지연소되엿는데 소방조에서는 출동하엿스나 지대가놉흐고 가물이래와지 고갈되엿슴으로 엇지할수업시 결국이호삼동만은 컨소하고말엇다 원인은 컨긔김광선은 매일 늦게불을녀케되는데 그날도커녁불을 늣게야떼고 들어간후불이나무에부터 설경삼의 헛간으로 붓게된듯하다하며 설경삼은본래 그집을세로낫코창고만은시장에서 음식점업을하는 자긔형설경유(薛敬有)가사용하야 오는바 마츰천매국에서 담배를 매입할때가되여 촌에서 담배팔러온손님의 담배오백여포(五百餘包)가격천여원어치를 창고에 두엇섯는데 초가가되야 쓰나 일새도업시 전부태워버리게 되얏다는데 손해액은대략일천칠팔백원가량이라한다

母性愛의精華!

愛子를救해노코 怒濤에슬려溺死

가리갓든부녀한명도익사 ◇三千浦에慘劇

【三千浦】 본월십오일경남삼천포(慶南三千浦) 하부섬(花芙島) 모통이에서 부녀두명이익사하엿다는데 그자세한소식을듯건대 신수도(新樹島)에서는 매년겨울이되면 식수가결핍하야 근처각섬에서물을찔러다 먹든중 금번에도 남녀륙인이 창선(昌善)에가서 배를타고가서 물을실고오든중 불의에 파도를만나 배에물이넘어들어와서 김점이(金點伊)(三一)의아들이물에 ㄸ러지매 그를구조코커하든 모친김점이는 겨우자긔아들만건저배에 언저노코 자긔는비참이도죽어버렷스며 그외에 가리갓든부녀한명도 익사하엿다한다

信川溫泉場 新築落成

공회당으로겸용

【信川】 일년간입욕자(入浴者) 삼십만을헤아려 작년중에온천면장백명긔(白明箕)씨의 노력으로 총공사비 만여원을드려 굉장한 공회당겸용의 욕장을신축한바 건평이일백이십구평의 이층양옥으로 륙개의독탕에는 모다정결한방이 한게식 달리여잇서서 그설비의 완컨함은컨선에서 그류를볼수업다고한다

道路改修工事로 交通에大支障

京城金浦間

【金浦】 근일김포경성간교통불편으로 인하야 일반교통업자와하물 운송업자들의 손해가불소한동시에 일반 상계에까지영향이 막대하다는데 그원인은방금공사중인 로량진영등포(永登浦)간도로개수공사와 영등포김포(金浦)간삼능도로개수공사로인하야 우차등은 물론이요 자동차까지임의로 통행을 못하게됨으로 보통 한시간반이면 김포경성간을 왕래하든것이 두세시간식걸리게 되야 매일 사오회정긔로왕복하든 경성김포간 승합자동차도 요지음은 연착이되야 정각에 출발을못하게 됨으로 일반은더욱불편을밧고잇다한다

陳列場破壞코 雜貨品多數竊去

년말특별경계도불고코 平壤署犯人嚴探中

【平壤】 이십이일밤평양부내대화정(大和町)한복판가장번화한거리에서 러군다나 년말특별경계를 하는것도 모르는척하고 계림상사주식회사 (鷄林商事株式會社) 진렬창큰유리를파괴한후「세ㅣ타ㅣ」「스케잇트」등시가수백원어치를 절취하여간 사건이생기여 평양서에서는 범인을엄탐중이라한다

◇…신축한 신천온천장

被奪? 虛僞?

茂朱强盜事件에疑雲

【茂朱】 무주쓰리재에서백주에 이인조강도가 돌연히나타나서 현금이백여원을 강탈도주하엿다는급보를 접한 형사대가현장에 급거출장하엿다는 사실은긔보하엿거니와 그뒤에 들리는바에의하면 지난이십일일 오후무주군청에서적상(赤裳)공보교 소사가 현금이백여원을 자커가지고 나와서 소요물건을산후죽시의순흥(義順興)조상인상점에와서주머니 칼(刀)한개를 금오전에사가지고 자전차를 타고 도라간지 약몃분이 지나지안어서 돌라와이곳에 나의지갑이빠지지안엇느냐고 뭇고 도라간지 조금후에 쓰리재에강도가 낫다는소문이읍내에 들석하자 형사대가출동을 하게되엿다는데 경찰은 소사의태도를의심스럽게보는동시에 사건의 진상은자못주목중이라한다

文川에 쓰리團逮捕

【文川】 함남문천에는요지음 쓰리단이 횡행하야 일반은불안에싸여잇고 당국에서는 범인체포에 고심중이드니 지난십칠일 도초면용담리(都草面龍潭里)주재소원(川內駐在所員)이인치하야 취조한결과 범행일체를 자백하얏슴으로 이십일에는 일건서류와함께 문천본서로 송치하얏다는데 그들은컨부 컨과자로써 원산(元山)안변(安邊)등지를비롯하야 함남일대를 횡행하든쓰리단으로 주소와성명은 다음과갓다한다

京城府竹添町三丁目四二 林蓉寅(四二)
全南和順郡春陽面石井里 洪再白(三〇)
忠南舒川郡馬東面林昌起(二六)

江原道 小作慣行調查 〔十〕

강원도에서 조사한 소작관행은 이상으로써 끗치라하거니와 압서에도 말한바와가티 이조사는 극히치밀정세하면서도 둡시광범하게 벌려논관계상 그컨부의소개는물론 어렵고 또이것을발취나요약하기도 어려움으로 부득이그광범한중에서 중요한 항목만을 추린것이 이상과가튼것이다 그러나이상으로도 현하의소작관행이 엇더타는것을 충분이알수잇슬것이니 현하의 소작관행은넘우도 지주가 무리하야 지주일방의 리익이 주안(主眼)되여잇슴은 누구든지 알것이다 ㄸ라서여기회고 등이달토록일하는소작인에게는 하등의권리가지지안을수 업슬것이다 이케이소작관행 말컴에씨인 개선을요하는모든컨과 그리유급 방책등이란것만보와도 현하의 소작관행이얼마나 불공평 불합리한것을알수잇슬것이다 이하는그권문의요령이다

一、小作契約은書面契約으로하고口約束은廢해야한다

小作權의爭奪에依한小作人의不安을防止하고地主小作人間權利關係를明白히하야將來의紛爭을防止키爲한배문이다

二、小作期間은五年以上으로할것

現行小作期間은地主맘대로變更할수잇는것으로外大部分每年이를更新하는外엔에小作人은늘不安에싸이게되며耕地에對한愛護心이업고土地改良갓흔데힘쓰지안을것은當然함으로적어도五年以上을期限으로하고小作人에에아모잘못이업는限地主라하드래도마음대로作權移動을못하게해야한다

三、小作料는될수잇스면定租로

(一)定租의小作料額은旣往三年間의平均收量의四割以內로하고一小作期間中은變更안음(二)災害其他事變에依한收穫減少時는小作料를減免又는延期할것

定租로定함이作人으로하야금自己努力에依한效果를보게되는것임으로生産增加에힘을쓰게되며天災其他災難은定租라해도地主小作人의共通한災難임으로減免又는延納을해야할것이다

四、小作料額을公平케할것

五、小作權의確立을圖할것

現行小作慣行은單히土地賃借契約에不過하는것으로殆히小作人의片務的契約이여서地主舍音의一方的意思로自由解除할수잇는狀態임으로契約의効力이薄弱하야小農生活에脅威를주는바가頗多하나道義的觀念에만의뢰하는것은容易히改善키어려울것임으로前各項을內容으로한法令을制定하야小作人에一種의物權的債權을附與할必要가잇다

方策

所有權에絶大의힘을認하는現行諸法令下에서는前記小作慣行의改善實行이頗히困難하리라認함으로時代變遷에伴한小作法其他法令을制定함이焦眉의急務로안나

婚禮當日新婦가 「新郎에게退去命令」

팔병신신랑과는살수업다 結婚喜悲劇한막

【笠場】 손꼽아기다리든결혼당일에 례식을성대히 맛치고보니 의외에도 신랑이 불구자라하야 신부는 당장에서『불구자와는 도커히백년을 동거할수 업스니 지체말고 바로도라가라』는 칭천벽력가튼 명령이나리여 깃븜에가득찬 신부집에는 수운(愁雲)이돌게되엿다는『단센쓰』극한막이열리엇다 원적을 안성군금광면(安城郡金光面)에두고 현재안성읍내에서 사과 장사를하는 김모(金某)에장남김철성(金喆成)(二七)(假名)이라는소년과 천안군입장면홍천리(天安郡笠場面弘泉里)에거주하는주모(朱某)의차녀주순희(朱順熙)(一八)(假名)라는처녀는 지난이십일일 신부집에서 성대한 결혼식을맛치고 집안사람은물론 인근에서 모힌친척들도 깃븜에넘치는 얼굴에 우승판이버러졋는데 나어린 신랑만이 근심스러운빗흐로 얼구리에다 손을넛코 안에는못드러잇지안코 밧갓흘 거닐고잇슴으로 다소 이상키는 생각하엿지만은 원로에 피곤하야 운동하는줄만알엇다 그리하야 반가운커녁시간만기두르고 잇든중 신랑이팔하나를못쓰게되여 커녁상을 갓다주엇스나 신랑은밥상을보고 엇절줄을 몰음으로 엽헤잇든사람이 밥먹기를 권하니 그는할수업시 외인편손으로밥숫가락을들엇다 한다 여기에서 어린신랑의비밀는드듸여 여러사람에게 알린바되여 이것이 신부의귀에까지 드러가 신부는『불구자와는 동거할수업소』라는 간단한리유로 결혼한지몃시간도못되여 리혼을선언하고 당장에서도라가라고명령하엿다한다

×마쓰祝賀로 一週間無料治療

【鎭南浦】 진남포후리제중의원(鎭南浦後里濟衆醫院)에서는 크리스마스축하하는뜻으로 극빈자에게한하야 이십오일부터 삼십일까지 일주일 무료치료를행하게되엿스며 방금신흥 엡윗청년회에의뢰하여 극빈자를조사중이라고한다

元山勞組員 沈允浩護送

【元山】 원산로동련합회(元山勞働聯合會) 회원심윤호(沈允浩) 는몃칠전원산경찰서(元山署) 에검거되여 즉시함흥으로호송되엿다더라

天道教 關北道聯盟大會

【元山】 천도교 관북도련맹(天道教關北道聯盟)에서 지난이십일오후두시 원산천도교당내에서 제삼차대표대회를열고 교부에대하야 토의를하얏스며 함경남북도강원도 간도등지에서 삼십여인의대표자가모히여 대성황을일우엇다한다

紙幣番號로 犯人을發覺

◇新義州拳銃犯後報

【新義州】 신의주세관(新義州稅關)의 권총범인(拳銃犯人)으로 일즉이 동세관에 근무중이든소사(小使)상원직지 (桑原直志)(三九)가체포되엿다함은긔보와갓거니와 이제그가 범행당시로부터 체포당시까지에 대담무적(大膽無敵)하고비호(飛虎)갓치민속하엿든범행경로를소개하면 상원은범행당일이십일오전달시경소가둔역으로부터 부산행(釜山行)렬차에 안동현(安東縣)에도착한후 즉시 인력거로신의주하급소 (新義州荷扱所)에도착하야 그곳에서잠간쉬인후 동구시반경 세관에드러가 복면하고 잠간 배회하다가 마츰사하식당에서 월급분배사무가 시작됨을 엿보자 즉시침입하야 오십원을 강탈한후 협관으로 쌔커나와 제방(堤防)을 통하야 철교(鴨綠江鐵橋)부근에 달녀나와오후 곳인력거를타고 안동현에 다은후 대담히도 시내에들어가 로시아엿(飴)까지사가지고 놓역발십일시경봉천행렬차에 자긔근무인소가둔역으로간것이라는바 그의범행소요 시간은 불과삼시간으로 그범행이 대담하고도 민속하여승을 놀래게한다하며

그의체포경로를들으면 그가범행당시 피해자도원(稻垣)이가 범인의 음성(音聲)과 행동을보와 그곳에 소사로잇든 상원이라는것을 대략 짐작되엿슴으로 경찰은 즉시그자의 소위도인정하엿고 또탈취당한지폐번호를긔억하엿슴으로 즉시 신의주역과 안동현역에 그뜻을 밀탁(密託)하엿든중 동일오후 그지폐 ㅅ一二三八호가 안동역에서발견되엿슴으로도 범인은분명히상원으로 인정한후 컨괴소가둔경찰에의뢰하야 무란히 체포한것이라한다

漕江途中에結氷 『롭프로』救援

深更에鴨綠江上活劇

【新義州】 국경밀수컨선(國境密輸線)에 한가지이상(異常)이생기엿다 지난구일오후십시경 주소를신의주부내 미륵동(彌勒洞)에둔 한대망(韓大望)(假名)(三四)과 홍대숭(洪大崇)(三〇)은 무엇을위함인지 야간도선(夜間渡船)을금지함에 불구하고 결빙(結氷)중임을 불구하고 목선(木船)을 저어서 대안안동현(安東縣)을 저어가든중 마츰 수업시나려올리는 산가튼어름장에 야속히도강상(江上)의중류에서 목선은마츰내결빙되엿스니 살을에는듯한 강상호풍(江上胡風)은오작하엿스랴 광막하고 고요한강상에서 멧번이나구조(救助)를부르지젓스나 밤은임의삼경(三更)이라 아모런반향(反響)조차업섯다 그들은 할수업시 밤을강상에서 새고 이른날 오전십일시경에 이르러서야 마츰철교를건느고 잇든 주소를안동현강안통(安東縣江岸通)에 둔운송업자 (運送業者) 족립장오랑(足立長五郞)의 눈에뜨위 강안파출소(江岸派出所)와의협력을구하야 교상(橋上)에서『로ㅣ푸』를던저 그중에홍씨(洪氏)일명을 무란히달어올리고 또다시동일한방법으로한씨(韓氏)를

달어올리든중 그무슨운명의신(運命神)의악희(惡戲)엿스랴 교상(橋上)을사오척두고 그만유일한구명선(救命線)인『로ㅣ푸』가 떠러저 상상만하여도소름이 이끼칠십십여척의공중에서무서덩이가티 어지러히 흐르는빙산(氷山)에떠러졋스니 이무슨참극이엿스랴? 그러나인명은 재천이엿든지 그는천행으로 참사를면하고 무수한 어름장과갓치강상을 흐르다가 마츰하류부동(下流不凍)지대에서고기를낙고잇든 의주군위화면 하단동(義州郡威化面下端洞)선부(船夫)리영춘(李永春)과선우영춘(鮮于永春)에게 구조를바더 간신히생명은 구하고 즉시구조자컨괴족립(足立)씨의호의로 방금안동현성전병원(成田病院)에입원치료중이라고한다

『當局案대로實行한다면』

『廿八萬戶小作農은 千年後에야安定』

自作農創定方針에對하야 慶北道議에서鄭議員質問

【大邱】 경북도평의회는예정대로 이십일일부터 개회케되여 제일일은 자문(諮問)제일호와 제이호안을 이의업시결의하고 자작농 창정문제에드러가 고령정운학(鄭雲翯)씨로부터『현재당국이 토의하고잇는 자작농창정안(自作農創定案)은실로컨도요원한 방침이다 본도는사십오만호가 사는데 농민은약팔할로서 삼십육만가량이나 된다 이농민중에서 자작농약 이할을제하면 소작농이 약이십팔만호가량인데 당국이 이방침으로서매년 이백호식의 자작농을창설해나간다면 계산상으로 보아천년후가 아니면 소작농의안정을볼수가 업슬것이니 본원은이것을찬성할수 업다』는 의견진술에대하야 관계참의원의 답변이잇고 독회성략의 결의가 잇슨후폐회하엿다

茂朱警察署落成

【茂朱】 전북무주경찰서에서는 그동안경찰서를 신축하야왓든바 요지음그공사를 맛치고 오는이십삼일에는 일반사무를 신축청사로 옴긴다하며 그와동시에도(道)에서계획한 모범부락(模範部落)의심사(審査)를발표할터이라하며 신축락성의 총경비는일만삼천원이라한다

社告

今般本社에서左와如히支局을設置하얏사오니照亮하시압

朝鮮日報社 白

延安支局 位置 延安郡邑內 支局長 片德烈

連山支局 位置 湖南線連山驛前 支局長 權周燮

濟州支局 位置 濟州島濟州邑本町一丁目 支局長 李泰潤

庫底支局 位置 庫底驛前 支局長 南相洽

謹告

延安支局 總務兼記者 崔 建 顧問 吳啓善 顧問 金漢永 右와如히新任함

連山支局 總務兼記者 金容德 右와如히新任함

濟州支局 記者 金澤鉉 記者 高照錫 右와如히新任함

白川支局 記者 申貞均 右와如히新任함

庫底支局 總務兼記者 趙正允 右와如히新任함

文川支局 記者 朴容德 顧問 朴載恒 顧問 金河根 右와如히新任함

善山支局 總務兼記者 朴相熙 記者 朴昺鶴 顧問 金雨東 右와如히新任함

翰林分局(濟州支局管轄) 位置 濟州島舊右面翰林里 分局長 張漢鎬 右와如히新任함

朝天分局(濟州支局管轄) 位置 濟州島新左面朝天里 分局長 金昌潤 右와如히新任함

西井里分局(平澤支局管轄) 位置 西井里驛前 分局長 鄭完植 右와如히新任함

西井里分局長 權泰植 右解任함

住民反對를不拘코 郊外線撤廢計劃進行

自家營利本位로하는京電 鐵道局서도研究中

삼만경성 교외시민이 맹렬한 반대운동을 계속하고잇는 교외 전차선철폐문제는 그동안 관계 각방면에 심각한반향을 이르키는한편 더욱주민들의 단긔잇는 반대운동이 지속되며 장차이문제가어떠케 귀착될것인지 여러가지로 주목되엇스나 최근에이르러서는 경전(京電)으로서는 당초부터의 계획을 수행하고자 아주구체적계획을 세우고 착착 진행중에 잇스며이문제의 직접 인가의 관경을쥐고잇는 철도국(鐵道局)에서도대체로『뻐쓰』대용의방침을 세우고 그구체적안을연구중에잇다 한다

『뻐쓰』代用에는 道路鋪裝이問題 道路改修에對한費用은 京電서提示치안어

그런데 『뻐쓰』대용문제는 경전(京電)으로서는 순전히 회사자체의 리해문제를 고려하야 계획을 진행하고잇는바 인가당국으로서는 이것이 과연대중을위한 교통개선이될는지 실제적으로 시험연구하자 안으면 결정을 지을수업는한편 또 영리회사의채산관계를 권언부시할수도 업고하야 대체방침을 세우고서도바로금갈피를 잡지못하고잇는 모양이라한다 그런데『뻐쓰』를 대용하자면 먼저도로의 포장(鋪裝)을새로하여야 하겟는바 경긔도로서는 예산이업서 도저히포장을 할수업고경전에서 이것을 하여야만되겟는데과연얼마만한 완전한정도의 포장으로 할재정을 하고잇지 또는 대용할 『뻐쓰』는 어느정도의 고급품을 사용할것인지를 구체적으로경전에서 제시하지 안이하면문제의 귀착은 어느째 볼는지모른다한다 그러나 경전으로서도 이문제에 대하야 엇더한 내용이이미작정되어잇는모양인바이것을철도국에 제시하야 서로안을접근식힌후 교외주민의 맹렬한반대와리해관계를밟아차고교통개선통제라는 의미에서 아주도교통관계가다른도시와는여러가지로상위되는경성교외의실정을 무시하고경전『뻐쓰』대용이될모양이라한다

道路鋪裝費는 豫算이업다 松本京畿道知事談

전차폐지문제에대하야송본(松本)경긔도지사는다음과가치말한다

교통개선으로 보아 조흔 『뻐쓰』와완전한 포장만되면 나는『뻐쓰』대용이단선전차보다 나흘리라고생각한다 그러나포장은예산이업시도(道)로서는 할수업고 경전이해야 겟는데 과연 경전에서 어느정도의 구체적으로 안을가지고 잇는지 모르며 이것을의로할 중하야 개선이되면 결정하려고생각하며 이의미를 철도국에도 충분이 말하여 두엇다

光州學生事件의 張錫天의判決

금어섯사설경성법원서 二年體刑을言渡

재작년전조선을소동케한광주학생사건(光州學生事件)주모장석천(張錫天)(二五)은이후다시공산주의운동에활동하다가 검거되어경성지방법원(京城地方法院)에서 이년반구형을바덧든중 금이십사일동법원산하(山下)재판장게에서 이 치안유지법위반으로 만이년체형에 미결구류 사십일통산의판결을바덧다한다

巡査속힌假刑事 尙今未逮捕

황금정(黃金町)네거리 ─ 그도이삼인의경관이 엣대고잇는 파출소안에서대담무적하게자긔는본정경찰서 형사라자칭하고 범인을심문하는체한후식산은행(殖銀)에서한청은행(漢銀)소사 안창근(安昌根)(三四)이가저오는현금 사백사원을 감쪽가티 먹어간유모어하고 대담한 범인에대해서는 본정경찰서원이 노하야밤을이어 엄중수사중이나 아직까지 단서조차도 엇지못한 모양으로 연말경계는 미루치고라도 경관의체면을 위하여서라도 하루밧비잡어야겟다는 의기로 수사를 계속중이라한다 그러나 이대담하고교묘한 범인은 역시대담교묘하게 어듸까지라도 엄중한수사망을 버서날수가 잇슬는지일반은이게 탐정미백%의 흥미를 가지게되엿다 일바퇴해자인안창근은 권후관계를 아른더고동서에서취조하든중과답변이권후가 맛지안는점이 잇슴으로 특시공모나아닌가하는 의심을 사게되야어케밤에도 동서에 류치되야 계속취조를밧고잇는중이다

全朝鮮的으로 大同盟罷業計劃

◇檄文數萬枚와謄寫版押收 平壤事件內容梗槪

【平壤】평양서고등계에서목하 대검거중에잇는함남(咸南咸興川生)장회건(張會建)(三三)을 주모로하는 평양 적색로동조합(赤色勞組)사건은주야의분별이 업시 극비밀리에서 취조를진행중인데 취조의결과 이십삼일새벽에 장회건이 숨어잇든부내경상리(上里)칠십번지에형사대가 출동하여 등사판(謄寫版)과 적색로동조합『슬로간』과조선무산대중에게격한다(全朝鮮無產大衆에게檄함)…를 압수하여 자못자세에가득하야 동아와 더욱준엄한취조를계속중인데 평양을 중심하여전조선적으로〇〇주의를선전하는일방 전조선적대파업을 계획하든것이 폭로되엿다 이계주범장회건이며다로서아막사파(莫斯科)국제공산당에서 고려부 대표로임명되며 중요한사명과 거액의운동자금을 밧아가지고 조선에잠입할세부터평양을무대로하야활동하다가 체포될때까지의 경과를자세히보면다음과갓다

秘密結社을하든上慶里七〇番地 人物(左)朴亨錄(右)韓國彬

主謀張會建의 活動經過 今年九月莫斯科出發 朴亨錄과의邂逅

권한봉도와가티 장회건이 로서아 막사파에서 중대사명을띄고 구월경에 출발하여 해삼위를경유 조선에잠입하여 평양에와가지고 로동자의복색을한후 부내경상리(上里)칠십번지식상제조업(食床製造業) 한장유(韓章維)의집에서 삼년전부터채용되여 작업중이든함남출생(咸南出生)박형록(朴亨錄)(二八)을차저 남칠성(南七星)이란변명으로한장유의집에 출입하다가 지난십월삽일부터는매월식비(食費)구원식작정하고 동인의 집구석방한간을엇어가지고 고숙하면서 낫에는조선일보(朝鮮日報)와동아일보(東亞日報)를숙독하고저녁을먹은후에는 외출하엿다가 늣도야돌아와 별일업는드시 잠을자는것이일과이엇다

그러나 장회건은 권고박형록파 역시로서아막사파 방면에서 평양에와가지고 모고무공장(某護謨工場)직공으로잇든 장병옥(張炳玉)(三一)과부내정의녀고보(正義女高普)를졸업한후강서모사립학교(江西某私立校)에서교편을잡고잇다가 신병으로 자긔집에돌아와잇는고림리(高林里) 고복선(高福善)(二九)을 일당으로 마커돌여 동인들을 압장세워가지고 고무직공인쇄직공 자유로동자층에 주의선전을하는등 활동에 착수하엿든것이라는바 장회건은 일쪽함남 적색로조사건(咸南赤色勞組事件)에도수모자로되엿다가 교묘히 검거망을탈출하여로서아막사파로달어낫든것이라한다 그리고 금번압수한 『슬로간』과격문등을보아 그규모는데 다른지방에도 련락관계가 잇는것이 틀림업다하여 그점에더하여 세밀한취조를 진행중으로 경우에따라서는 외회의방면에서 또다시 검거선풍이일어날형세이라한다

韓章維家에서 秘社組織 韓國彬도被逮

적색로동조합비밀결사를비저내인경상리 칠십번지 식상을만드는한장유는엇더한사람인가 한장유는황해도평산군(黃海道平山郡) 사람으로남천(南川)에서자긔의직업인식상을 만들다가그후양덕(陽德)순천(順川)으로전전하여제작업을 평양으로이사하여현재의위치에서작업을 하든것으로 장회건파중요한역할을하든박형록은 약삼년전부터가티잇서작업을 하든것으로 고향이 갓다는리유로장회건이남칠성(南七星)이라는별홍으로로동인의집에흐숙까지하게된것인바금번검거동에중요한 공헌의 혐의로한장유의장남 한국빈(韓國彬)(二〇)까지잡혀가게되여열세에 어버린 한장유는 일평생가운식구가 먹어갈도리가 업게되엿다한다 그리하 장회건은식비를써상원로목재를사다가밥주인에게주웟다한다

平壤署繼續活動 勞組員又檢擧 被檢總數는十二名

활동을 계속중인 평양서고등계에서는 이십이일 아침록부로동조합원허석규(許石奎)(三一)를검거하엿다 지금까지에 검거된사람은다음의십이명이다

▲咸南出生張會建▲同朴亨錄▲同張炳玉▲高林里高福善(二女)▲韓國彬▲李一吉▲任錫九▲李鍾奎▲安鍾珏▲李奎植▲許石奎外一名

避難餘暇도업시 全建物에火焰包圍

阿鼻叫喚의焦土地獄된 深川區大火續報

【東京二十三日發電】 화재를당한 동경심천구 부천정(深川區富川町)건물은 밋층은시장이오이삼층은 아빠ー트인데 그곳에 조선인일본인합하야 오십칠호이백칠십구명의 식구가살고잇섯다 불이닐어난곳은 밋층시장의 충의이건물은 순식간에 불니전면에 퍼지어 그안에 잇든사람은 밋처뛰어 나올사이도업시이백사십삼평의 삼층건물이 전부타버리고 그부근백호나되든 건물도연소하야 이째문에드되어 이십이명의사망자를 내엿스며 사망자이외에 삼십여명의 부상자를 내여처참을 극하얏다

異域他關에 噫!此慘禍 一家俱沒의慘酷한光景 母性愛의婦人發狂

전긔소사자중에는 조선사람 홍종권(洪鍾勸)(三六)과 그안해김종임(金從任)(三五)과 그손자 봉남(奉南)(五)등 한가족이 일시에몰살한시체도잇서 보는사람으로 하야곰참아 바라보지못할 참혹한 광경을 일우엇스며 또엇던조선부인한명(三〇)은불탄사람어서자긔딸의 참혹한시체를 발견하고 발광한일도잇서 현장은 실로아비규환의참상을낫타내엿다

發火原因은 放火?

금번부천정 화재의원인이 어듸잇는가함에 더하야는 발금다수 경관과 검사가출동하야 시체발굴작업을 하는동시에 엄밀한조사를진행중인데 실화된 장소는 빈집이엇든관계로보아 혹 보험금을목적으로 방화한것이나 안인가하야 더욱 조사중이라한다

同情金

이십삼일 새벽 동경부천정화재의참상은 전항과가티 보는사람으로하야곰 측은한 생각을닐으키지안을수 업게하거니와 이리재자들을 위하야 척무대신(拓務大臣)과금정전(今井田)정무총감은 각각 금일봉식을리재자에게보내엿다 고한다

奔忙한年賀郵便 比昨年激增

景氣良好의象徵?

년말의우편국은 비상히 분주하다지난 이십일부터년하우편(年賀郵便)을특별취급하기시작한지삼일간 이십이일까지의 경성시내네곳 우편국에 타지방에서 모인것과 타지방으로 보낼것을 합하면 작년동기간내의 수에비하야실로놀랄비상의증가를보여 년말의일반경기가외에도량호한것을 알수잇다고한다 또경긔가돌아선탓이외에도 년하우편을특별취급 한다는취지가 종전보다 철저해젓다는리유도 잇다 이제각우편국별로보면아래와갓다

局名	引受	到着
京城	一四七、一〇八	一五四、七四八
光化門	四六、六六一	一六、三六
西大門	六、九二一	一一、七七七
龍山	二〇、三三三	一四、四六六
計	二二四、〇〇一	一〇〇、一五九

天道教會의 人日紀念盛況

시내경운동천도교 중앙종리원(天道敎中央宗理院)에서는금이십사일이 동교삼세교조 손의암성사(孫義庵聖師)의승통(承統)하 신삼십오회인일기념(人日紀念)임으로오전십일시부터동교당안에서최준모(崔俊模)씨집례와리돈화(李敦化)씨의설교로써긔념식을거행하고인일기념가합창으로 동십이시에 식을맛치엿는데 경향교도가 수천여명의참석으로공전의 대성황을 일우엇다고한다

新幹會事務所 慶雲洞으로移轉

書類移管도臨時的

신간회(新幹會)의문부와모든서류는시내 가회동에잇는 사회실정조사소(社會實情調査所)로옴기어 보관하게되엿다함은 이미보도한바어니와신간회의간판까지철거한것은 아니오 그회사무소는경운동(慶雲洞)이십삼번지로이전하야 전과가티 해소사무를진행 중이라하며 사회실정조사소에 보관한 서류도새로옴긴사무소가 협착한 관계로잠시로맛긴것이오 활용(活用)하도록한것도아니라한다

天道敎臨時大會

시내경운동 천도교중앙종리원(天道敎中央宗理院)에서는기보한바와가티 예정한 지난이십이일오전십시부터동교교당안에서 천도교림시대회를 개최하고 대령정광조(大領鄭廣朝)씨의개회사가잇슨후 림시의장김병준(金秉俊)씨사회로동교회의헌법인천약(天約)을볼사권리의세로우사히등과하고 이여서 신천약에의하야 중앙간부를 선거하엿든데씨명은 아래와가트며 지방대표삼백여명출석으로대성황이엿다고한다

▲大道正崔麟▲大領鄭廣朝▲副大領崔碩連▲誠道觀正吳知泳▲敬道觀正朱鈺卿▲信道觀正崔丹鳳▲法道觀正李君五▲知道觀正李敦化▲監査正趙基栞

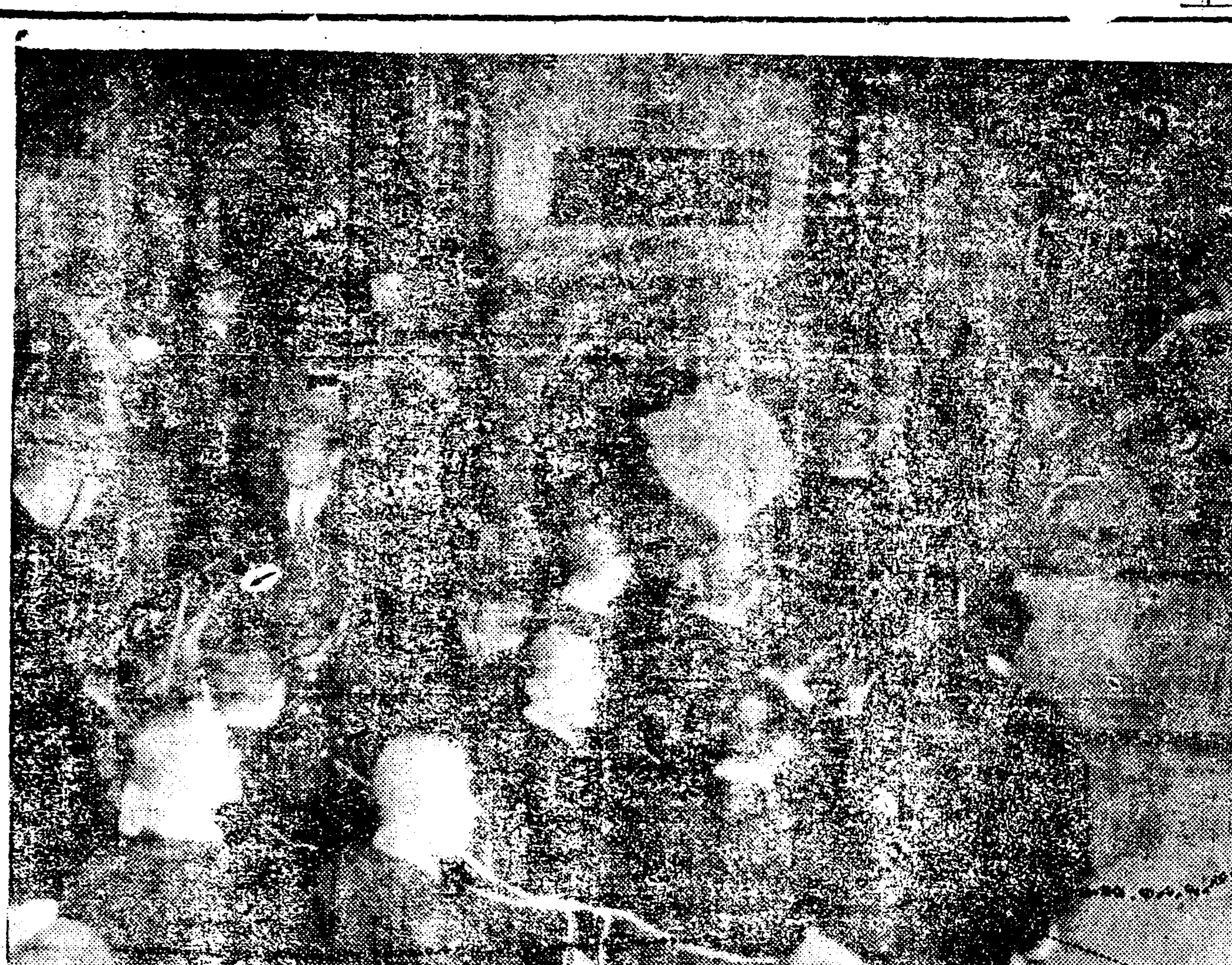

『뻐쓰』로護送되는定平農組事件被告들 (今朝京城驛頭에서)

暮色깁흔驛頭에 五十四名의瘦容

定平農組事件控訴한被告 西大刑務所에收容

정평농민조합(定平農民組合)사건의피고오십구명중오십사명이 일심판결을불복하고공소하엿다함은 이미보도한바어니와 십년징역을바든 김장렬(金章烈)등 오십사명은 이십삼일 오전팔시오십팔분함흥(咸興)을떠나든경성행렬차로삼엄한경계리에호송되야당일오후륙시이십오분경성역에무사히 도착하얏는데 경성역내외는 정사복경관으로 엄중한경계를 하엿스며 피고들은역에나리자곳 부영버스(府營버스)로 서대문형무소에 수용하엿다 이번사건은 피고의수로나 일심판결의 형긔로나 모다중대시되는 사건인만치 금후경성복심법원의 판결이 엇더케될지는 매우주목되는바이며 호송된피고들은 오래동안철창에 괴로움을 바든관계로얼굴이모다수척하야뵈이엇다

歲暮風景 (三)

年末짤하氾濫 紙幣뭉치洪水

朝銀券一億三千萬圓突破 그래도빈손은역시빈손

근일 신문의 경제면을조금이라도 주의해보는사람이면 조선은행에서발행하는지폐가이십일일현재에일약일억삼천일백여만원이라는 신긔록이엇다는것에 놀랄것이다 잠간지난긔록을 들추어보자 ─ 금년일년중에 가장 발행고가적엇기는 륙월전후하야 륙천팔백만원대 칠월부터 구월까지가 칠천만원대 그리고십일월에들어서 팔천만원대에 잇다가 일억원을돌파하고 십이월에는 지난십일까지도 일억일천만원대에 잇섯다 이가티통화가 팽창될때에 당국에서도 년말에는 일억 이천만원대에 와지는놈어나가리라고하엿다 그러든것이일억삼천일백여만원에 달하엿다 금년년말은표면으로 지폐홍수시대인 감이 업지안타 이수자를보는 독자들은 곳이런질문을 할것이다 돈이 웨그러케만히 늘엇는가 또 그돈은누구의주머니에 들어잇는가

돈은왜늘어가나 불환지폐된까닭

이것은 동요되는 세계경제의 법측에서 나온일이다 작년겨울에 일본은금수출재금지(金輸出再禁止)를하얏다 그때문에일본지폐는금을대신한것이 못되고 단순한조히조각이 되어버리고 겨우일본의 국가적 신용으로 화폐가치를 발휘하게되엿다 그러나 일본의 국가적재정의 신용은 현금주의가 아니요 지불긔일이 만연한수형(手形)으로되여버리엇다 이러케되고보니 일본돈이 천인가들일로 세계시장에서(외국돈과비하여) 뚝떠러저버릴것은사실이다 그결과 돈값가가 업서지고보니 다음에는 물건이귀해진다 그래서 전날에는 금을 대신하는때문에 돈놀리해하든 인심은 돈보다 물건이라는생각으로 몰아가 물건을 귀히 녁이게되니 물가가올으지안을리가업다 (물가가올으는리유는 여러가지잇지만)이러케물가가 올으고 보니종전에일원에 매매되든것이 일원이삼십전에매매되게되고그만큼돈이 더흔해저야 매매에도 편할것이고 또그와 동시에불환지폐(不換紙幣)(금과밧구지못하는것) 가늘면늘스록물가는 더올는다

느는돈은어대로 조선에는매일반

하여간 일본의통화는 늘엇다 조선은행권도 신긔록을 지엇다잠간 생각하면 돈이늘엇스니까 그만큼매매가 만어젓슬터임으로 경긔가 조와진 증거가 아니냐고도 할것이다물가가 올랏스니 그만큼 부분적이요 일시적일망정 경긔가 돌아서지안은것은 안이다 그러나실상은 엇던가물가가올으면올으니만큼 돈이는다면 그돈이평균하게 일반민중의 주머니에들어와야 될것이다 그래야일반민중은 비로소물건을 살힘이생기고 딸아서 본격적으로경긔가 쉬게될것이다 그러나 사실은대중의 주머니에평균하게 그돈이 들어오지는못햇다 우선 그리케만히 발행된조선은행권이 어듸로 갓는가를알어보면 작년가을이래만주사변이후군사비(軍事費)로만주에간것이칠천만원는 것으리라는것이 조선은행당국자의말이다 그러고그외에도투자(投資)로간돈도만흘것이다해도 조선은행권이 그러케늘엇다해도 조선에남은 것은 그러케만치안타는것을 알수잇다 딸아서 경긔의근거도 일반물가가 올으고 잇는것에비하야 더욱박약함을 엿볼수잇다 즉만주로 간돈은 커하면하필의한산하든때와 따차가업다

은행에서은행에 숨박곡질하는돈

그러나 년말에는 미곡(米穀)자금으로 나간것도잇든 터에 상여금이잇섯고 이십일날은 월급날이엇기때문에 돌연 통화가더팽창하여진것이다 그리고 년말는개인이나 회사나은행이나 상점이나 결제를 하는때이고또 누구나 년말에는주머니에다소돈을 두둑히 너어두고십다는것이인정이다 은행에서 그런뇌미의 준비발행도잇서 돈은일신 늘어진것이다 그러나 은행문에서나왓든돈은 수일래로 돈잇는사람의손을통하야 예금이라는 명목으로 또다시 깁숙한은행금고에 들어간다 그러고다시돈은 어듸로가나? 보이는곳은 그자리로 돌아갈뿐

(만화는산가치 싸힌지폐와손이자라지안는사람들)

開城短刀强盜 母女를殺傷

犯人은現場에서被逮

【開城支局電話】 금이십사일 오전일시삼십분경에 개성 원정(開城元町) 이백칠번지최례경(崔禮景)(五五)의집에 단도(短刀)를가진 이십칠팔세 되여보이는 청년일명이 나타나 금품을 내라고 강박하다가 이것을응치안는다하여 그의처김옥임(金玉任)을 단도로 찔러죽사케하고 또이를 말리랴고 달려드는김옥임의 어머니리성수(李聖秀)도단도로찔넛스나 바로맛지안이하고 외인편귀(耳)만중상식혓다는데이급보를접한 개성경찰서에서는 즉시형사대가자동차로 출동하여 범인을현장에서 체포하엿다한다 그범인은동원정(元町)일백삼십팔번지김덕서(金德西)로판명되어 방금엄중취조를밧는중이며 피해자중 리성수는개성병원(開城病院)에입원치료중이라한다

日曜講演

▲英語講習院(午後三時半) 聖誕의意義 徐培達氏
▲慈松洞聖皇帝(午前十一時) 濟生의意義 金泰治氏
▲中央基督敎青年會(午後三時) 人間의平和와基督 姜泰熙氏
▲貞洞敎會(午前十一時) 基督과人生 金永燮敎師
(午後七時) 크리쓰마쓰祝賀式 主日學校主催

天氣豫報

曇少雪後晴

昨日 最高 零下〇度三 最低 零下九度六

金再禁止一年間 內外經濟界回顧(三)
非常時局과紙幣洪水
李時珖

二、日本經濟
非常時의一年

金輸出禁을斷行한지 겨우一年有餘에四億餘圓의正貨流出을보고 따라막을수업는그길은 結局若槻內閣의瓦解를보게되얏고犬養政友會內閣의成立을보면서 直時金輸出再禁止를 斷行하얏스니이것이昨年十二月十三日의일이다如斯히再禁止의命令을發한지滿一年을經過한今日까지도大藏大臣은 依然高橋이며따라大體에잇서서 所謂인푸레손政策은變함이업시 一貫한길을밟아나아왓다 故로濱口內閣의極端의 데푸레손에對하야犬養內閣의極端의 인푸레손은日本財界에一大變換을주엇스니 即再禁止를斷行한翌日부터物價의奔騰은 犬養景氣의好轉을謳歌하게되얏고 이突發的好景氣의 亂舞에서財政政策의轉換이無幾한것은 以下에逐次로簡單히 말하려니와兌換券停止에依한緊急勅令으로第六十一議會는드듸여解散을보게되고 總選擧에서政友會가 絕大多數를獲得한것은高橋氏인푸레손政策의 歡迎을表證하는것이엿나니 그리고再禁止直後부터 對外爲替의無常한暴落은 對內物價의奔騰을보면서 株式正期米市場부터活況을뵈고 一般的으로인푸레손景氣를 謳歌하얏스나 이는一時的人氣作用에不過하고二、三月부터財界는다시低落의길을찻게되는中박그로는 滿洲問題와上海事件이麻拍치못하야 國際聯盟空氣가못不安을벗지못하니 自然對外信用도失墜의樣相만보게되고 안으로는軍部의緊張과中小商工層의沒落의悲鳴과農漁村破綻의아우성은 참으로文字그대로非常時局의收拾에頭緖를喪失할地境이엿다다시말하면對米爲替二十弗臺暴落은 通貨膨脹의豫想에依한思惑과換物運動으로부터生한것으로거기에따두는商品과證券의暴騰은二月에와서高潮에達하얏스나 米國財界의惡化와不況關稅의激化 上海事變等의惡材料의累積에依하야失業群의增大勞貨의低下農村의疲弊等으로上半期는다시犬養不景氣時代를演出하게되면서銀行信用이再度惡化하야 地方銀行等의休業을보게되고 明治銀行의破綻을따라 財界는一大混亂을招致하게되얏섯다

五、一五事件과 인푸레積極進展

上述과如한모든惡材料의累積은早晩解決의 端緖를찻지못하고 政界財界를通하야 不安의 空氣만瀰漫하든中五月十五日犬養氏의 兇變은政界財界를 通하야 一大轉換의契機를짓고 마랏스니 非常時局에非常手段의要求도 이로서發端을지엇고 農漁村、中小商工層의 匡救의聲도예서부터積極化를 보게되얏스며經濟機構의根本的革正에서도우게되얏다이러한經程에서自然인푸레政策의躍進을보게되면서 齋藤非常時內閣은六月과八月의臨時特別議會에서左의重要法案의提出을보게되얏스니即

一、兌換銀行條例改正法案
一、日銀參與會에關한法案
一、日銀納付金에關한法案
一、歲入缺陷補塡에關한起債法
一、國債의評價價格에關한法案
一、不動産融資及損失補償法案

等으로서此에依하야 保證準備는十億圓으로擴張하야 生하는巨額의公債發行을現實化하게되고 政府的危機로부터 財政의潤滑을爲하야 政府는다시低金利의誘導를試코저 몬저大藏省證券의 入札發行停止와公債의日銀引受、日銀의再度利下、郵便貯金의利下까지斷行하게되고다시 農村의救濟로부터 預金部의 農村貸出의 回收延期와 不動産融資와産業組合融資다와 中小金融의圓滑等으로國庫負擔에依한救濟는全面的에미치게되얏다 그러나如斯한通貨膨脹에依하야生하는 國內의低金利出現과 爲替의暴落은資本의海外逃出을免치못할狀態이엿다 故로政府는資本의海外逃避防止하고 國內産業의保護를徹底코저

一、資本逃避防止法
一、關稅改正法

의提出과決議를보게되고 一面金地金의 時價買上을斷行하야 爲替의低落을極力防止하얏스나 資本의逃避와爲替의低落은阻止할길을모르고해를넘기게되므로 다시正金銀行은弗爲替賣出動을敢行하고一面外貨債權强制買上을前提로한外貨債評價委員會의設置를보앗스며 나아가爲替의國家管理와貿易의國家管理까지斷行하려고立案中이니이는今期議會即來年度에關한일이다

京城組合銀行의 預金貸出益膨張
貸出一億五百六十九萬九千圓 『인플레숀』의反映

京城組銀十五日現在預金貸出總額은預金八千四百十六萬九千圓貸出一億五百六十九萬九千圓으로前月末에比하야預金三百五十五萬六千圓 貸出二百四十萬六千圓 前年同期에比하야預金一千二百七十一萬三千圓 貸出一千七百二十一萬圓各各增加하야政府의인풀레숀政策을如實히現出하얏다그리고此를各種別로示하면左와如하다

定期預金	三八〇四四
當座預金	一三九七八
特別當座	一四三七六
通知預金	九七五六
諸預金	八一一五
合計	八四一六九
證書貸	一三三七六
手形貸	七七〇一二
當座貸越	六五二一
割引手形	七五二三
荷爲替手形	一二六七
合計	一〇五六九九

米暫定運賃 六十圓無割戾?

朝鮮米暫定運賃은這般의運賃協定에서는雙方의意見一致를보지못하고船主는二十四日의評議員會에서會의態度를決定한뒤再協定하기로되엇는데短期間의일임으로荷主의意向을드려서六十圓의現行運賃에讓步하야割戾는一切하지안키로되엇슴으로右條件이면荷主도大體容認할模樣임으로大體右運賃으로決定을볼터이라한다

鮮航同盟評議會

鮮航同盟會에서는廿四日午前中大阪本部에서評議員會를開하고鮮米多期運賃의暫定運賃問題를中心으로京城에在한運賃改訂問題를協議하얏는데同盟會의大勢는穀聯의主張인現行運賃에例하고잇는模樣이다

全南海苔 市勢强調
日本商人買進

【木浦】全南今年度의海苔는近年稀有의豐作으로豫想되어五百萬圓을突破할것으로보는데今月十五日부터少少그出品을보게되엇는바品質은例年에比하야조로時勢가欲할것을豫想하고잇섯는데日本方面의暴風等으로因하야海苔養殖場에相當한被害가잇서서日本海苔는거의全滅하얏기때문에日本商人의買進으로時勢强調를呈하얏다

米統問題로 大邱서懇談會

【大邱電】來二十六日午後四時부터公會堂에서米穀統制問題에對하야懇談會를開催하기로決定하고發起人商工會議所會頭小倉武之助氏米穀取引所理事長으로부터公職者新聞記者其他에案內狀을發하얏다

各地米取引所 格付統一協議
釜取五島常務理事談

【釜山電】朝鮮內取引所의四中建以降의格付的議會에出席하얏다가歸來한釜取五島常務理事는左와如히語하얏다

大體로從來대로의格付實施가될것으로생각되나四等米는十錢引上하야三十錢의格差로하야優遇할事와夏米의遞下格을廢止할事에는大邱를除하고他取引所代表者의意見이一致를見하얏다大邱는依然히慶南北以外의米는夏期의變質을危懼하야遞下格을主張하얏스나우리는國營檢査의實施에信賴하야廢止함이可하다고한것인데萬一依然히本年과如한實情을거듭한다면再次遞下格을採用하면조타고생각한다그리고例年一月에行하는東米、堂島의格付制定의際는鮮內取引所에서모조리出席하야朝鮮米의理解를기피하게해서格付優遇에努力할事로議論하얏슴으로一層朝鮮內取引所의格付는步調를一致하야統一의必要가잇다고認함으로各自도라가서理事會에諮問하야善處하기로되엇다米穀統制問題는政府案의進展을볼수밧게업고別段具體的協議에는이르지안하얏나聯合會의幹事는本年限으로釜山은辭하고中央에近接하고便利한朝鮮取引所에明年度의幹事를依賴하기로되엇다

灣米明年一期作 施用의豆粕激落

【臺北電】臺灣各州農會의購買品인滿洲의豆粕은二十日로써一段落을告하얏는데其購買數量은百十五萬四百十枚로서本年一期作의購買數九十五萬七千九百六十四枚와比較하면九萬二千四百四十六枚의激減이다

株界一年(上)

年初以來金融界는穩健推移이엇스나日米爲替의續落은一般委縮한事業界에彈力性을與하고特히滿蒙權益確保豫想과 政友內閣積極政策과呼應하야買氣沸騰인一方朝鮮은京仁兩取合併問題는今年一月一日正式認可를得키에至하야 十日實行되고十一日부터朝鮮取引所로서 營業을開始하얏다 年初發會에東新이百六十八圓四十錢에寄付後八日突發事件으로 諸株暴落이고大命이犬養總裁에게再降下이자 依然反撥이엇스며 浮動保合이다가二十一日議會解散을鼓點으로人氣好轉爲替低의拍車로二十九日東新百七十九圓臺로活氣이엇섯다 △二月은二日上海事件突發로東新百五十圓六十錢에慘落하고 政策期待와 與黨大勝에依한積極이엇다가 滿蒙獨立聲明에依한日本經濟界好轉을唱하야東新百七十圓에反騰되고 聯盟態度念慮로鄭重하야一張一弛이엇스며 △三月은三日의聯盟理事會를轉機로樂觀氣分에轉하야東新(三月一日부터十二圓五十錢拂込徵收에依하야 二十七圓五十錢拂込으로 되엇다)百七十六圓八十錢에올낫고 四日은明治銀行破綻으로 百六十六圓八十錢에低落 十一日銀二厘利下도無感이오 十九日에는神戶交涉好轉을傳하야買氣鼓舞되어 東新百七十四圓四十錢에奔進하얏다 月末은小口買方投物로百六十二圓에 突込되고多少返하얏고△四月은 現實悲觀으로急激惡化하야 東新百四十九圓四十錢 朝新十九圓丁에轉落되어多少反撥되엇스나 積極政策早急期待難과 東京買方投로軟風이불어 十五日東新百四十八圓五十錢에急落 上海外의日中交涉無期延期 聯盟態度日本의不利等으로困難의 恐怖人氣化하야 落潮滔滔하고東新百三十五圓九十錢(二十日)에暴落하야高價에서 四十一圓六十錢暴落을演코나서 百四十四圓에反騰되엇스나 動搖待觀望이엇다 △五月은日銀保證準備擴張不動産金融二億圓決定等으로輕快味를滯하얏고 對中外交進涉으로二日은東新百四十六圓五十錢三日에 百五十一圓에躍進되고五月上海外의停戰調印으로買氣益熾하야 東新百五十七圓六十錢 朝新二十二圓 九十錢이 잇섯다 十五日에犬養首相 狙擊事件으로十六日은 日銀 株式 商品各市場休會 當市場도前後休會이엇고 十七日도休會이오十八日立會한바 東新百四十三圓十錢으로休會前에比하야十圓低朝新도 一圓十錢低인二十一圓十錢에寄付되엇섯다 十九日東新百五十一圓 朝新二十二圓二十錢에爆騰되엇고 東新은五十七圓案가잇섯스나 後繼內閣이二十一日에至하야도 未定으로政局이混沌하야 氣迷이다가二十二日組閣大命이 齋藤子에게降下되어二十六日閣成立되고高橋藏相留任으로 經濟政策無變化豫想이엇스며二十八日米國金輸出禁止氣分과 滿洲國에對한聯盟念慮로下放하야東新百三十四圓九十錢 朝新十九圓九十錢에慘落되엇스며 結局東新百三十七圓八十錢에終하얏다 △六月은落潮더욱急하야 一日東新은百三十二圓二十錢에暴落始하야百二十八圓二十錢에 續落되엇스며 三十圓關門上下이다가 九日에政友會에서 平價切下를黨議로決定코저하자 白熱的買氣를 誘發하야 一氣로百四十二圓에沸騰되엇스나 海外不況과平價切下案急實現難으로 反落人氣濃厚하고 下旬政府의通貨圓滑策 農村救濟策實現期待對米爲替二十七弗의 新低價示現等으로 二十二日은東新百四十五圓에擴展하야 一張一弛後三十日今年初出超一千三百萬圓을보고 百四十三圓八十錢에終하얏다 △七月은 政策期待의 伴奏로四日東新百五十圓關門突破이엇스나 經濟界現實不良 聯盟念慮로十一日은 百三十九圓에 漸落되고 中旬은四十圓關門上下期米影響과 爲替三十八弗回復으로三十五圓臺低落 三十一圓臺에下向되엇다가 藏相의積極策意見과스물트反發로 百四十一圓臺에 高騰되엇다 △八月은 聯盟과南滿狀勢樂觀不許로 爲替三十五弗示現도不拘코 三十六七圓에低迷이다가八日스물트及七九弗 米棉高로輕快味가생기고 中旬英米共同으로 滿洲國不承認을傳하야不勢이엇다가 二十四日에는生絲千圓接近 綿絲二百圓突破 爲替數年來高價 貿易出超 爲替二十三弗의新低價 米國景氣恒久性 政府의匡救策實現期待等을 云爲하야 買氣甦生되어二十五日東新先驅로 諸株一齊噴出하고 二十九日은東新百七十四圓五十錢 朝新二十一圓에急騰되엇스며 三十一日東新百七十七圓에까지올나갓다

商品券取締令 年內發令?
實行은明年三月頃 內容은日本에準據

朝鮮商品券取締令은年內로制令으로發令될모양이고이어서施行規則도곳府令으로發布될모양이나施行은明年三月頃이될모양이다其內容은아직仔細히알수업스나商品券의圖案模型은商店마다달리하여도發行期日은總督府에서指定하것고其他는日本의것에準하게되나朝鮮은購買力이적은까닭에五圓券三圓券等을發行케하리라한다同令의施行으로商店側에서가장어려워하는問題는保證金問題인데어느程度에잇슬런지注目되는바이다

橫濱生糸現物市況

【橫濱電】二十三日後場은海外材料가점점不良함으로買氣不振하야結局二十圓乃至二十五圓低인九百圓으로合計二百俵의賣買가成立되고市況은不香이엇다買方의內容은旭百俵生絲會社五十俵其他小口이엇다

朝取總會終了

朝鮮取引所에서는廿四日午後三時부터同所三階會議室에서定時株主總會를開催하고
一、貸借對照表 財産目錄 損益計算表 營業報告承認의件
二、利益金處分에關한件
을附議하야協議한結果原案대로可決하고無事終了하얏다

總益	二二八、五八八三三圓
總損	九八、六一一、八五
差引純益	一一九、九七六、四八
前期繰越	五、七八四、九六
合計	一二五、七六一、四四
純益金處分如左	
法定積立金	七、〇〇〇
別途積立金	一〇、〇〇〇
重役賞與	八、〇〇〇
取引員賞勵金	二、三九〇
配當金	九六、〇三四
後期繰越	二、三二七、九一

新規事業 棉作奬勵
五萬圓減額

八年度豫算에잇서서閣議의決定을본總督府新規事業의棉作奬勵는旣定經費五萬七千圓을加하야結局二十七萬六千圓으로要求額의三十二萬圓에對하야約五萬圓의減額을보앗는데此는八年度부터總督府의新規事業으로서棉作給의大局에鑑하야從來의奬勵計劃으로更新하야積極的奬勵를行하고 今後二十個年을期하야作付面積五十萬町、그生産高六億萬斤에達케할目的으로于先八年度부터十個年間棉作奬勵區劃을京畿、忠北、忠南、全北、全南、慶北、慶南、黃海、平南의九道에對하야面積二十五萬町生産三億萬斤을目標로한棉作增産을計劃하고其後更히十個年을期하야全鮮咸北道를除하고十二個道에奬勵하야面積五十萬町、生産六億萬斤을産하기로되엿다그리고이總經費는來年度부터年三十萬圓乃至四十萬圓을支出하야三百五十萬圓에達한國費의補助를할터이다

紐育株引弛

【紐育二十三日電】二十三日의紐育株式市場은强이엇스나크리스마스를압두고午後는引弛하야引値區區하얏다 스틸은四分之一高인三十六弗四分之一 아나콘다는五弗四分之三인保合이엇다

米棉反撥高

【紐育廿三日電】米棉은底意頑强하야反撥을示하야七포인트乃至十一포인트高(日貨換算平均五十五錢高)로大引하얏다

市勢와商況(二十四日)

株式 波瀾重複

前場 昨後場은다시反撥步調로△東新이二百十八圓五十錢에高騰大引△大新은百十八圓九十錢丁에까지返하얏다가百十八圓七十錢大引△朝取는六十五圓丁에暴騰되엇다가六十七圓五十錢大引△朝新四十三圓九十錢大引△安取十圓二十錢大引△拓新十三圓七十錢大引

錢大引되뒤좋아서今前場은米棉五十五錢高、스틸小高나興信會物이만어純鐵權富後도떠러저不勢裡大引이엇스니即▲東新은二百十七圓九十錢에漸落△大新은百十四圓九十錢에同價寄後六圓十錢八圓七十錢에同價寄後六圓十七圓丁錢에低落大引△朝取六十七圓丁에五十錢低寄一本△朝新四十三圓九十錢에同價寄後三圓丁으로三圓十錢大引△安取十圓三十錢에不變이고△拓新十三圓九十錢에二十錢高寄一本이잇섯다

後場 後場은▲東新이二百十六圓九十錢에二圓高寄後八圓丁으로六圓五十錢이잇고六圓九十錢大引▲大新百十八圓丁에一圓四十錢高寄後七圓丁大引▲朝取六十六圓으로八圓丁이잇고▲朝新四十三圓五十錢寄後七十錢으로二十錢大引▲安取十圓十錢▲拓新十三圓五十錢

人氣投機化 不絕하는騰落

年內立會三四日에不過하야人氣가顯著히投機化하고特히東新은二百圓以上인關係上太平洋航海에나온것가티波瀾이甚하야大幅騰落이不絕하다市勢가떠러지면이것저것無關心하던惡材料를再吟味케되고다시反撥되면中間反動材料라고보아大勢買를繼續하는모양이다世間一般의常識論으로말하면年末은勿論淸算期로利가된建玉은一應現金化하는것이一策이겟지만市勢는그러케順序잇게만되는것이아니오最後의甘味를맛보고저함으로東新二百三十圓目標로年內掉尾活躍을은근히期待하는便이만어今前場도當地大引은阪止에比하야또九十錢의上鞘이엇는데大新은도리어七十錢下鞘이엇다

朝新依然頑强 代引은去益增

有力한仕手가나온後의朝新은大活躍을演코나서代引騰貴에도不拘하야東新大新等波瀾에不關코今前場과如함은東新四圓方低나朝新은겨우八十錢低에不過하며그氣味가자못頑强하다 代引은遂日新記錄을나내이어今日은一萬二千七百八十枚로又復激增이고日步도五十五錢에올낫는데朝新에對하야서는於此에東新等이큰反動低落이잇드래도朝新만은큰低落이업스리라는觀測이優勢인모양이다웨그런고하니朝新을賣叩하면或은떠러질지모르나實하야果然利를볼수잇게될지가疑問이오잘못하면棄勘派에게絕好의機會를주게되리라함에잇는것갓다

大納會와初立會

一、大納會 二十八日前場限
一、開市 新甫初立會 八年一月四日

算定代引日步

銘柄	算定	日步	代引	取組
朝取	[illegible]	[illegible]	[illegible]	[illegible]
朝新	[illegible]	[illegible]	[illegible]	[illegible]
滿鐵新	[illegible]	[illegible]	[illegible]	[illegible]
大新	[illegible]	[illegible]	[illegible]	[illegible]
鐘新	[illegible]	[illegible]	[illegible]	[illegible]
安取	[illegible]	[illegible]	[illegible]	[illegible]
東電新	[illegible]	[illegible]	[illegible]	[illegible]
鮮新	[illegible]	[illegible]	[illegible]	[illegible]
拓新	[illegible]	[illegible]	[illegible]	[illegible]
東新	[illegible]	[illegible]	[illegible]	[illegible]

前場賣買內容

◇朝取(賣)立山八〇(買)松山三〇計八〇
◇大新(賣)櫻井二〇白井四〇山

株界六感

一、定期 後場休會
三、一月三日까지休會中乘替玉은廿八日前場乘替할것
四、二十八日當日의受渡申告는前場大引後開會함 受渡諸計算出納은(休會中의日步를含한)午後三時限完了함
五、一月四日申告는一月六日平常대로開始함

實物取引 證券金融株가十八圓에實物取引이잇섯다

◇東新二百二十圓、大新百二十圓關門을突破한後의市勢는大幅으로왓다갓다하야그歸趨를斷定키어려우나
◇大體의觀測으로보면年內에爆發이안되면年初에는반드시大爆發이잇슬것으로何如間에爆發은다만時期問題로볼니는것이거의萬人共通의心理인모양
◇이런판에연소리하는것은狂人에갓가우나冷靜히생각하여야할重大한問題가잇스니그것은卽圓爲替下落阻止運動과米國財界의最惡化가그것이다
◇國內의인플레進行에心醉한市人에게故意로騙한소리를하기는싫기는바아니나
◇爲替가더떠러지지안코米國財界가好轉되지안는다면日本의物價特히株式市勢는不遠間大訂正을招來할것으로이點을미리警告하야둔다
◇勿論그外지에는相當한時間이걸닐것임으로早急히市勢惡化를斷言할수업지만一般豫想과는背馳되어來年三月頃에高價訂正市勢가나오시나안을지念慮되는까닭에敢히苦言을呈한다 (雨聽)

主要株取組高

◇東新(賣)櫻井四〇白井三〇企業二〇山口一〇京證四〇成淸一一〇松山二〇古野一八〇立山九〇(買)白井三〇企業四〇德泰一〇京證一〇〇松山八〇古野一〇田道一一〇立山六〇計五四〇
◇朝新(賣)櫻井二八〇白井一〇五〇黃三二〇企業六〇德泰一八〇山口三一京證六七〇成淸五〇松山三三〇古野一三〇田道三〇立山三〇〇(買)櫻井一〇〇白井八六〇黃二三〇企業四〇德泰六四〇山口一三〇京證一一〇成淸二〇〇松山三七〇古野一三〇田道一〇〇立山二〇〇計三、七一〇
◇朝取(賣)黃四〇德泰七〇京證三〇古野六〇立山二〇(買)黃四三〇德泰三〇京證六〇松山三〇古野三一〇
◇朝新(賣)櫻井五〇〇白井一五九〇黃二〇〇企業三四〇德泰九七〇山口五五〇京證五〇〇松山五〇〇古野一〇〇〇立山一八〇〇白樂二〇〇(買)櫻井六八〇白井二三三〇黃四〇三〇德泰五五一〇山口一一一〇京證二三四〇成淸三四〇松山八一〇古野一八九〇田道一四〇立山一二六〇白樂四〇
◇大新(賣)白井二四〇德泰一五〇京證一一〇成淸三〇松山五〇古野四〇立山五〇白井三一〇黃一三〇德泰二一〇山口八〇京(買)櫻井五九〇白樂一〇〇企業一〇〇田道七〇立山一〇〇古野二九〇
◇東新(賣)白井五九〇企業一〇〇山口六四〇京證六〇〇成淸二〇〇松山四〇〇古野一〇〇田道一四〇立山一三〇
(買)櫻井一一三〇白井五〇德泰六〇〇山口六四〇〇成淸一〇〇松山二二〇古野一五〇立山二七〇白樂一九〇

期米 稍漸强調

前場 昨後場阪地二十六圓〇三錢止와共히二十三圓六十九錢에場을止한當

後場 年末大決戰 此邊에終了乎

後場 後場은二十三圓七十五錢에三丁高로始場後三節六十八錢에떠러지엇스나다시七十錢臺로올라七十八錢에頑强止場하다

去九月中에十八圓十錢을本年度의最低價로한當地市勢는二十三圓八十七錢까지續騰한此際年末임에도大手側의態度는嚴然不動하야買戰線을固守하고마바리側만은多少異動이잇슬뿐으로形勢는依然强調를示하고잇다果然압흐로반場박게남지아니한今日에잇서難仲難押의商勢를持續할모양이다要컨대賣方으로서는압흐로朝鮮米買上의唯一한强材가잇슬뿐아니라地方農家의賣惜으로正米市場은例外아닌端境期의狀態를呈함을알아安心코賣叩하지못하고反面의買方은上記의材料를有一無二한信條로하야買占하는터임으로越年後一場爆發을示하는同時에買方의利喰物이現出하기外에는絕對暴落을見하지못할것갓다

朝鮮米의買上 又復不良說

朝鮮米의五十萬石買上은第一次의應賣된石數가買上價格의低廉으로隨히三萬四千餘石에不過하엿슴으로農林省當局은絕對努力을加하야第二次는남어지四十六萬六千餘石買上을來二十九日까지完了하려고하는모양이다이번의買上은第一次의失敗에鑑하야買上價格을二十二圓七十錢인前回보다의約三四十錢의高價로內定하엿다는說이잇스나그러나農家의立場에잇서서는價格의如何는姑舍하고所謂保證金制를忌避하려할뿐더러本年은滿洲大豆의凶作으로輸入이稀薄할을알하야八割程度의昂騰을告하엿슴으로手持米를放賣하는것보다副産品인大豆를賣出하기만不如하다는算盤으로米는絕對賣惜하고大豆반을賣出하는現象임을보아第二次買上의成績이또한不良할것을豫期할수잇스며又는米價의又復一段高를豫想할수잇다고云云

堂島前場情報

【大阪電】中東側은乘換하고正米側、來客側、神戶側、地場은處分西側賣에對하야中東側關山

米·豆·綿·話

◇阪地市場은今朝約二十丁의反落을告하나當地는조곰도追作치안코底堅일뿐
◇그原因은朝鮮米의買上과農家의絕對賣惜이엇다그럼으로또阪地綿綿도不拘
◇朝鮮米의第二次買上이야말로어떠한成績을보일는지가問題인데農家의算盤과當局의打算이어서로適合치못하다고
◇買上價格은二十二圓七十錢說이잇스나保證金으로하야賣應者가躊躇하는모양
◇그야그럴이라本年은大豆價가米價보다더騰貴하야八割以上의高價를示하는만큼米는賣惜하고大豆반을賣出하는狀態

仁川廻着穀物

◇汽車便
白米 一、三〇〇叺
玄米 五、〇九五叺
正租 八、五二〇叺
大豆 一、九一四俵
◇船便
玄米 三、六四一叺
正租 一、八七二石
仁川物産客主組合調査

群取初立會

群山米穀取引所의初立會時間은左와如히決定하얏다
▲一節八時 ▲二節八時四十分 ▲三節九時 ▲四節九時二十五分 ▲五節九時四十五分 ▲六節十時 ▲七節十時十分

鎭南浦初立會

【鎭南浦】南浦米穀取引所에서는新春初立會時間을左와如히定하얏다
▲一節八時 ▲二節九時 ▲三節九時二十分 ▲四節九時五十分 ▲五節十時 ▲六節十時十分 ▲七節十時四十分 ▲八節十時五十分

京城延

前場 前場은二十三圓十六錢에五丁高로二十錢

各地正米

後場 後場은二十三圓十五錢에四丁低로始場後細刻하야四十八錢이다止場하얏다

◇京城保合=産地定期高이나目前年末을압두고相當出盛을豫想하야高價는買添하는者無하고市勢保合으로丸仁三等二十三圓四十錢四等二圓七十錢
◇仁川不變=實物薄으로人氣濃厚하야好調이엇스나連日米相當反撥로自然警戒하야時勢一般으로保合에推移하야丸仁三等三圓四等二圓七十錢이엇다
◇釜山上放=出廻七千叺前日一服의際에出廻薄으로注文이가잇서氣配二三十錢七放인三等二十三圓三十錢四等二圓二十錢으로賣買高五千五百十叺
◇大邱保合=出廻玄米十六叺白米四千百六十三叺이오日本期、正米의保合으로新規注文이無하야場面鈍狀을呈하야三等二圓四等二圓六十錢唱이엇다
◇群山强堅=出廻二十輛、昨後場期米高에引締하얏스나今朝는特米側의賣場과小口買에强堅하야氣配는三等二十三圓十錢、四等、圓八十錢으로十錢高이엇다
◇木浦不變=出廻十一輛、産地繼續하야硬調이고日本側도買合模樣인데期米가緩定을示하고잇슴으로先走警戒되야結局不變인三等二十二圓八十錢目
◇鎭南浦引締=期米保合으로現物賣物落으로氣配十錢引締하야三等二十三圓五十錢四等二圓四十錢이엇다

釜山在庫米漸增

【釜山】釜山中旬在庫高는玄米二十二萬八百五十七叺으로서上旬에比하야八萬八千六百十八叺이激增되고아직도漸增의傾向인데右는春高人氣의出現으로보고잇다特히注目되는것은産地生産者의入庫가大多數를占하얏고前年과如한大邱其他商人의所持品은적다

株式

朝取短期 | 大阪短期 | 朝取短期寄賣買高 | 大阪長期 | 東京短期

[illegible]	[illegible]

期米

東京現株前場 | 朝取期米 | 群山期米 | 木浦期米 | 鎭南浦期米 | 大邱期米 | 釜山期米 | 大阪期米 | 東京期米 | 各地期米 | 輸入価格

[illegible]	[illegible]

延取

賣買高 | 朝取各限後場 | 京城正米 | 仁川正米 | 大阪市中在米 | 大阪綿糸 | 大阪棉花 | 橫濱生糸 | 大阪砂糖 | 海外砂糖 | 朝鮮銀行券 | 日本銀行券 | 日本金利 | 海外經濟 | 對外爲替 | 京城手形交換 | 京城綿糸布市勢 | 滿洲各地商況 | 安取株 | 鎭平銀 | 奉天票 | 大連鈔

[illegible]	[illegible]